

تم تحميل هذا الملف من موقع المناهج الإماراتية



*للحصول على أوراق عمل لجميع الصفوف وجميع المواد اضغط هنا

<https://almanahj.com/ae>

* للحصول على أوراق عمل لجميع مواد أخبار اضغط هنا

<https://almanahj.com/ae/34>

* للحصول على جميع أوراق أخبار في مادة الدوام ولجميع الفصول, اضغط هنا

https://almanahj.com/ae/34school_hours

* للحصول على أوراق عمل لجميع مواد أخبار في مادة الدوام الخاصة بـ الفصل الأول اضغط هنا

https://almanahj.com/ae/34school_hours1

* لتحميل كتب جميع المواد في جميع الفصول للأخبار اضغط هنا

<https://almanahj.com/ae/grade34>

للتحدث إلى بوت المناهج على تلغرام: اضغط هنا

https://t.me/almanahj_bot



وزارة التربية والتعليم
MINISTRY OF EDUCATION

almanahi.com/ae

المدرسة
الإماراتية

الجدول الدراسي للتعليم الهجين للعام

الدراسي 2021-2020

مدرسة تسعى لاستدامة التعليم ونجاحه مع مئوية الدولة 2071 ورؤية وزارة التربية و التعليم المستقبلية وتقدم فرص تعليمية وتدريبية ومنصات للعلم تعتمد على المتعلم نفسه، لتلبية احتياجاته التعليمية دون التقيد بزمان معينين، وتتسم بديناميكية التفاعل مع الوسط المحيط بطريقة ذكية وفعّالة بالاعتماد على تكنولوجيا المعلومات والتحول الرقمي على نطاق واسع في العملية التعليمية بكافة جوانبها سواء التعليم المدرسي أو الإلكتروني



التعلم الإلكتروني

تشمل أنشطة التعلم التي يتم تقديمها عبر المنصات التعليمية المختلفة التابعة لوزارة التربية والتعليم.

التعلم المدرسي

اتباع أساليب التمدرس التقليدية بحيث يتم التواصل مباشرة بين المعلم والطلبة خلال الحصة الدراسية في الصف الدراسي



لا حاجة لوجود معلم أثناء حصص
التعلم الذاتي



التوقيت أكثر مرونة ويحدده
الطالب



يركز على زيادة العمق المعرفي
والمهاري للطلبة



تكون حصص التعلم الإلكتروني
الذاتي تفاعلية كما يتم احتساب
الواجبات المنزلية ضمن التقييم

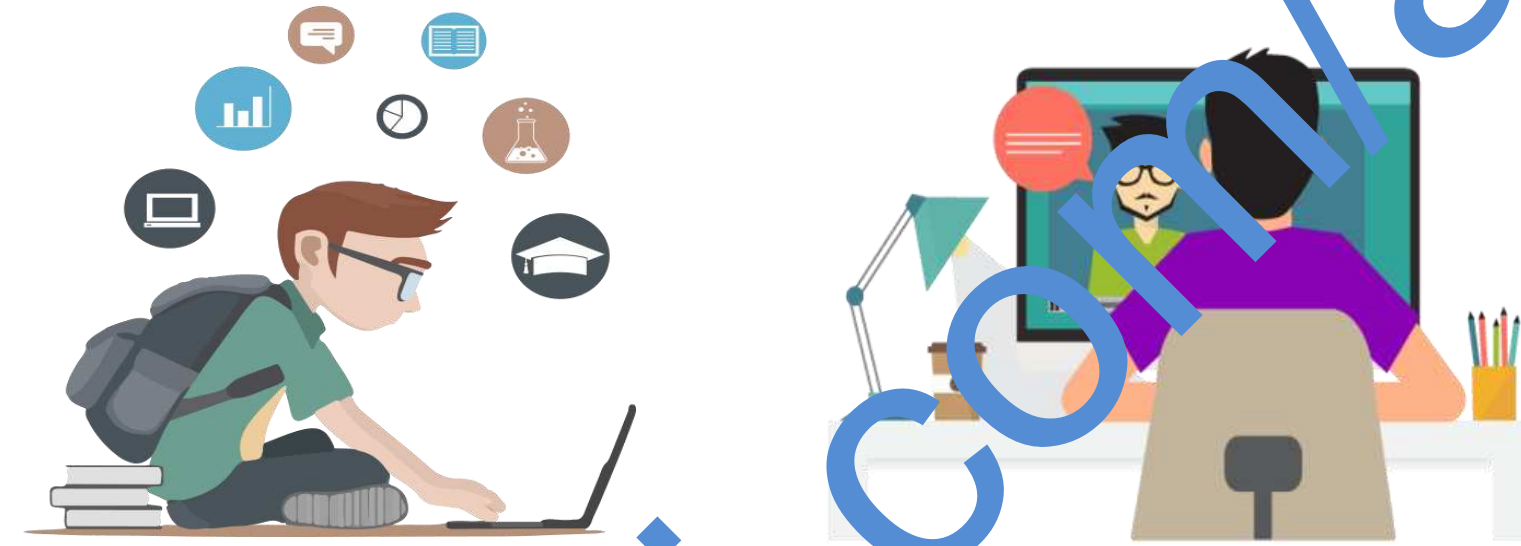

التعلم
الإلكتروني
الذاتي

التعلم
الإلكتروني
المباشر

يستوجب وجود معلم للمادة
طوال فترة الحصص الدراسية



وجود مواعيد محددة للحصص
الدراسية المباشرة



يركز على المحتوى الذي يحتاج
شرح وتوضيح من قبل المعلم



تكون حصص التعلم الإلكتروني
المباشر تشاركية



نصاب المعلم

لا يتم احتساب حصص التعلم الإلكتروني الذاتي من إجمالي نصاب المعلم حيث يقتصر دوره على الإشراف و المتابعة

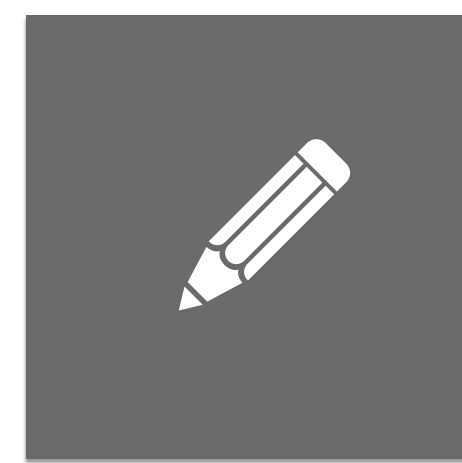

مرونة التوقيت

يمكن للطلبة تعديل جداول حصص التعلم الذاتي بحيث تتناسب مع جداولهم اليومية كما يمكنهم إعادة حضور الحصص وقت الحاجة

حصص التقوية المباشرة

خلال حصص التعلم المباشر الموجهة للتقوية يمكن للطلبة الحضور من أي مكان في الدولة دون التقيد بالمدرسة المسجلين فيها



ساعات الحضور

يتم احتساب عدد ساعات الحضور للطلبة للتأكد من تغطية العدد المطلوب من الحصص لكل مادة

التعلم الإلكتروني الذاتي

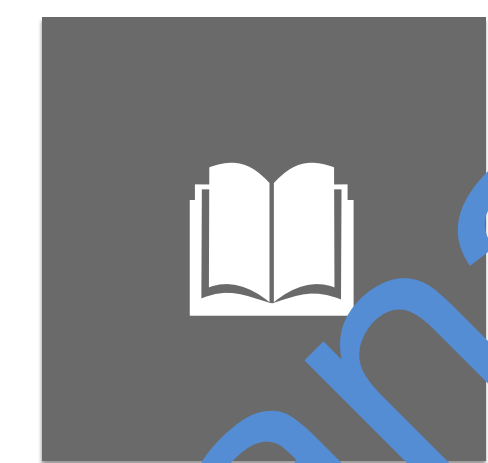

الواجبات والأنشطة

يتم احتساب الواجبات المنزلية والأنشطة التفاعلية التي يمارسها الطالب ضمن التقييم المستند



توقيت الحصص

تكون حصص التعلم الإلكتروني المباشر محددة زمنيا كما يجب أن تكون حصة كاملة تساوي مدة الحصة الدراسية المدرسية

التعلم الإلكتروني المباشر



نصاب المعلم

يتم احتساب حصص التعلم الإلكتروني المباشر من إجمالي نصاب المعلم كما تدرج في الجدول اليومي للحصص

مواعيد التعلم

مع توفر المصادر التعليمية طوال أيام الأسبوع، يمكن للطلبة تخصيص احتياجاتهم وتعديل أوقات دراستهم بما يتناسب مع قدراتهم التعليمية المختلفة. كذلك يسهل توفر المعلومات الدائم على الطلبة إعادة مراجعة المعلومات كلما كانت هناك حاجة لذلك.

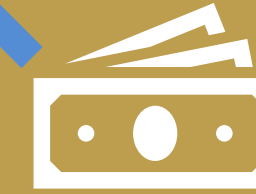

المسارات التعليمية والأكاديميات

يمكن للطلبة في الأكاديميات والمسارات الدراسية المختلفة الانضمام لحصص تفاعلية يتم فيها استخدام أدوات المحاكاة الإلكترونية وبرامج الواقع الافتراضي لممارسة الأنشطة العملية دون الحاجة للوجود الفعلي في المختبرات الدراسية.

دمج الحصص

يمكن استخدام المعلمين المتميزين لدمج بعض الحصص الدراسية في بعض المواد المشتركة بين المسارات والأكاديميات المختلفة بحيث يمكن للطلبة حضور حصص التقوية أو الحصص الإضافية عن بعد بغض النظر عن أماكن تواجدهم



almanahni.com/ae

الجداول الدراسية للتعليم الهجيين للعام الدراسي 2020-2021

الجدول الدراسي				المادة
KG 2		KG 1		
التعلم الإلكتروني	التعلم المدرسي	التعلم الإلكتروني	التعلم المدرسي	
*	*	*	*	اللغة العربية
*	*	*	*	اللغة الإنجليزية
*	*	*	*	مفاهيم إسلامية، اجتماعية و مهارات حياتية
*	*	*	*	الرياضيات والتصميم و التكنولوجيا
*	*	*	*	العلوم
*	*	*	*	التربية البدنية و الصحية
*	*	*	*	الفنون
5	25	5	25	المجموع

الجدول الدراسي		المادة
مرحلة ما قبل الروضة		
التعلم الإلكتروني	التعلم المدرسي	
*	*	اللغة العربية
*	*	اللغة الإنجليزية
*	*	مفاهيم إسلامية، اجتماعية و مهارات حياتية
*	*	الرياضيات والتصميم و التكنولوجيا
*	*	العلوم
*	*	التربية البدنية و الصحية
*	*	الفنون
5	25	المجموع



25	إجمالي عدد حصص التعلم المدرسي أسبوعياً
5	إجمالي عدد حصص التعلم الإلكتروني أسبوعياً
30	إجمالي عدد حصص التعلم الذكي أسبوعياً

مدارس اللغة الصينية: ما قبل الروضة و رياض الأطفال 1 و 2

الجدول الدراسي				المادة
KG 2		KG 1		
التعلم الإلكتروني	التعلم المدرسي	التعلم الإلكتروني	التعلم المدرسي	
*	*	*	*	اللغة العربية
*	*	*	*	اللغة الإنجليزية
*	*	*	*	اللغة الصينية
*	*	*	*	مفاهيم إسلامية، اجتماعية و مهارات حياتية
*	*	*	*	رياضيات والتصميم و التكنولوجيا
*	*	*	*	العلوم
*	*	*	*	التربية البدنية و الصحية
*	*	*	*	الفنون
5	25	5	25	المجموع

الجدول الدراسي		المادة
مرحلة ما قبل الروضة		
التعلم الإلكتروني	التعلم المدرسي	
*	*	اللغة العربية
*	*	اللغة الإنجليزية
*	*	مفاهيم إسلامية، اجتماعية و مهارات حياتية
*	*	الرياضيات والتصميم و التكنولوجيا
*	*	العلوم
*	*	التربية البدنية و الصحية
*	*	الفنون
5	25	المجموع

25	إجمالي عدد حصص التعلم المدرسي أسبوعياً
5	إجمالي عدد حصص التعلم الإلكتروني أسبوعياً
30	إجمالي عدد حصص التعلم الذكي أسبوعياً





30	إجمالي عدد حصص التعلم المدرسي أسبوعياً
5	إجمالي عدد حصص التعلم الإلكتروني أسبوعياً
35	إجمالي عدد حصص التعلم الذكي أسبوعياً
45 دقيقة	مدة الحصة الدراسية للتعلم المدرسي المباشر

الجدول الدراسي								المادة
التعلم الإلكتروني (الذاتي)				التعلم المدرسي				
G4	G3	G2	G1	G4	G3	G2	G1	
1	1	1	1	4	4	6	6	اللغة العربية
0	0	0	0	2	2	2	2	التربية الإسلامية
0	0	0	0	2	2	2	2	الدراسات الاجتماعية/التربية الأخلاقية
1	1	1	1	4	4	4	4	اللغة الإنجليزية
1	1	1	1	6	6	5	5	الرياضيات
1	1	1	1	3	3	3	3	العلوم
0	0	0	0	3	3	2	2	التصميم والتكنولوجيا
1	1	1	1	1	1	1	1	الفنون
0	0	0	0	3	3	3	3	التربية البدنية والصحية
0	0	0	0	2	2	2	2	النشاط الحر الموجه
5	5	5	5	30	30	30	30	المجموع



30	إجمالي عدد حصص التعلم المدرسي أسبوعياً
7	إجمالي عدد حصص التعلم الإلكتروني أسبوعياً
37	إجمالي عدد حصص التعلم الذكي أسبوعياً
45 دقيقة	مدة الحصّة الدراسية للتعلم المدرسي المباشر

الجدول الدراسي								المادة
التعلم الإلكتروني (الذاتي)				التعلم المدرسي				
G4	G3	G2	G1	G4	G3	G2	G1	
1	1	1	1	4	4	6	6	اللغة العربية
0	0	0	0	2	2	2	2	التربية الإسلامية
0	0	0	0	2	2	2	2	الدراسات الاجتماعية/التربية الأخلاقية
1	1	1	1	4	4	4	4	اللغة الإنجليزية
1	1	1	1	6	6	5	5	الرياضيات
1	1	1	1	3	3	3	3	العلوم
0	0	0	0	3	3	2	2	التصميم والتكنولوجيا
1	1	1	1	1	1	1	1	الفنون
0	0	0	0	2	2	2	2	التربية البدنية والصحية
2	2	2	2	1	1	1	1	اللغة الصينية
0	0	0	0	2	2	2	2	النشاط الحر الموجه
7	7	7	7	30	30	30	30	المجموع



30	إجمالي عدد حصص التعلم المدرسي أسبوعياً
10	إجمالي عدد حصص التعلم الإلكتروني أسبوعياً
40	إجمالي عدد حصص التعلم الذكي أسبوعياً
45 دقيقة	مدة الحصّة الدراسية للتعلم المدرسي المباشر

جدول الدراسي												المادة
التعلم الإلكتروني								التعلم المدرسي				
G8		G7		G6		G5		G8	G7	G6	G5	
ذاتي	مباشر	ذاتي	مباشر	ذاتي	مباشر	ذاتي	مباشر					
1	0	1	0	1	0	1	0	5	5	5	5	اللغة العربية
1	0	1	0	1	0	1	0	2	2	2	2	التربية الأخلاقية
1	0	1	0	1	0	1	0	1	1	1	1	الدراسات الاجتماعية
1	0	1	0	1	0	1	0	1	1	1	1	التربية الإسلامية
0	1	0	1	0	1	0	1	4	4	4	4	اللغة الإنجليزية
1	1	1	1	1	1	1	1	6	6	6	6	الرياضيات
1	0	1	0	1	0	1	0	5	5	5	5	العلوم
0	0	0	0	0	0	0	0	3	3	3	3	التربية البدنية والصحية
1	0	1	0	1	0	1	0	1	1	1	1	الفنون
1	1	1	1	1	1	1	1	1	1	1	1	التصميم والتكنولوجيا
0	0	0	0	0	0	0	0	2	2	2	2	النشاط الحر الموجه
7	3	7	3	7	3	7	3	30	30	30	30	المجموع
10		10		10		10						



الجدول الدراسي												المادة
التعلم الإلكتروني								التعلم المدرسي				
G8		G7		G6		G5		G8	G7	G6	G5	
مباشر	ذاتي	مباشر	ذاتي	مباشر	ذاتي	مباشر	ذاتي					
1	0	1	0	1	0	1	0	5	5	5	اللغة العربية	
1	0	1	0	1	0	1	0	2	2	2	التربية الأخلاقية	
1	0	1	0	1	0	1	0	1	1	1	الدراسات الاجتماعية	
0	1	0	1	0	1	0	1	4	4	4	التربية الإسلامية	
1	1	1	1	1	1	1	1	6	6	6	اللغة الإنجليزية	
1	1	1	1	1	1	1	1	6	6	6	الرياضيات	
1	0	1	0	1	0	1	0	5	5	5	العلوم	
0	0	0	0	0	0	0	0	2	2	2	التربية البدنية والصحية	
1	0	1	0	1	0	1	0	1	1	1	الفنون	
1	1	1	1	1	1	1	1	1	1	1	التصميم والتكنولوجيا	
1	1	1	2	1	2	1	2	1	1	1	اللغة الثالثة	
0	0	0	0	0	0	0	0	2	2	2	النشاط الحر الموجه	
8	5	8	5	8	5	8	5	30	30	30	المجموع	
13		13		13		13		30	30	30	30	

إجمالي عدد حصص التعلم المدرسي أسبوعياً 30

إجمالي عدد حصص التعلم الإلكتروني أسبوعياً 13

إجمالي عدد حصص التعلم الذكي أسبوعياً 43

مدة الحصة الدراسية للتعلم المدرسي المباشر 45 دقيقة



الجدول الدراسي												المادة
التعلم الإلكتروني								التعلم المدرسي				
G8		G7		G6		G5		G8	G7	G6	G5	
ذاتي	مباشر	ذاتي	مباشر	ذاتي	مباشر	ذاتي	مباشر					
1	0	1	0	1	0	1	0	5	5	5	5	اللغة العربية
1	0	1	0	1	0	1	0	2	2	2	2	التربية الأخلاقية
1	0	1	0	1	0	1	0	1	1	1	1	الدراسات الاجتماعية
0	1	0	1	0	1	0	1	4	4	4	4	التربية الإسلامية
1	1	1	1	1	1	1	1	6	6	6	6	اللغة الإنجليزية
1	0	1	0	1	0	1	0	5	5	5	5	الرياضيات
0	0	0	0	0	0	0	0	2	2	2	2	العلوم
1	0	1	0	1	0	1	0	1	1	1	1	التربية البدنية والصحية
1	1	1	1	1	1	1	1	1	1	1	1	الفنون
1	1	1	1	1	1	1	1	1	1	1	1	التصميم والتكنولوجيا
0	0	0	0	0	0	0	0	2	2	2	2	اللغة الصينية
0	0	0	0	0	0	0	0	2	2	2	2	النشاط الحر الموجه
8	5	8	5	8	5	8	5	30	30	30	30	المجموع
13		13		13		13						

إجمالي عدد حصص التعلم المدرسي أسبوعياً 30

إجمالي عدد حصص التعلم الإلكتروني أسبوعياً 13

إجمالي عدد حصص التعلم الذكي أسبوعياً 43

مدة الحصة الدراسية للتعلم المدرسي المباشر 45 دقيقة

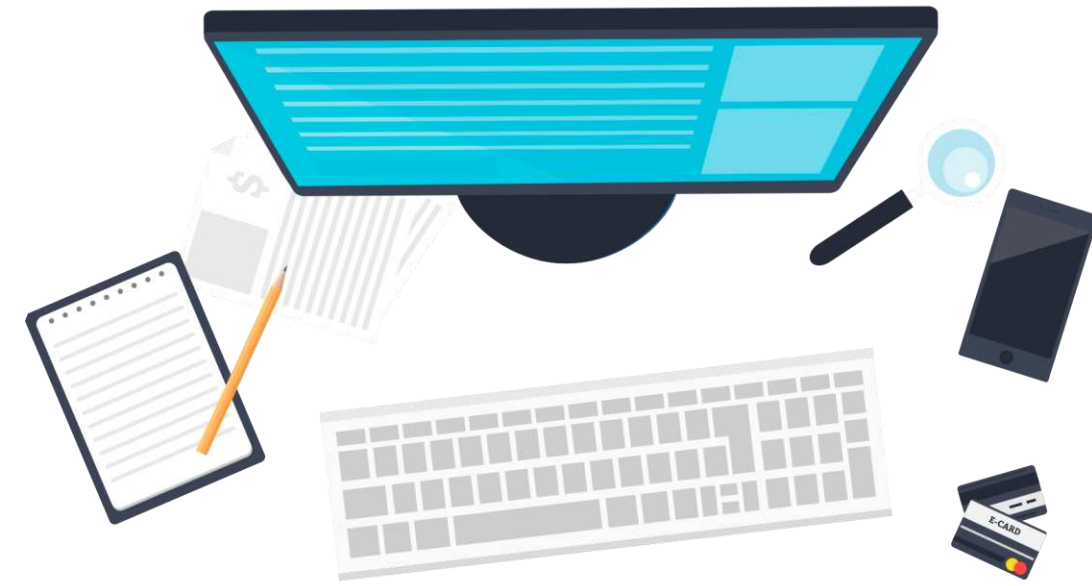

30	إجمالي عدد حصص التعلم المدرسي أسبوعياً
14	إجمالي عدد حصص التعلم الإلكتروني أسبوعياً
44	إجمالي عدد حصص التعلم الذكي أسبوعياً
45 دقيقة	مدة الحصّة الدراسية للتعلم المدرسي المباشر

الجدول الدراسي												المادة				
التعلم الإلكتروني								التعلم المدرسي								
G8		G7		G6		G5		G8		G7			G6		G5	
ذاتي	مباشر	ذاتي	مباشر	ذاتي	مباشر	ذاتي	مباشر	ذاتي	مباشر	ذاتي	مباشر		ذاتي	مباشر	ذاتي	مباشر
1	0	1	0	1	0	1	0	5	5	5	5	اللغة العربية				
1	0	1	0	1	0	1	0	1	1	1	1	التربية الإسلامية				
1	0	1	0	1	0	1	0	1	1	1	1	الدراسات الاجتماعية				
0	1	0	1	0	1	0	1	4	4	4	4	اللغة الإنجليزية				
0	0	0	0	0	0	0	0	3	3	3	3	التربية البدنية والصحية				
1	0	1	0	1	0	1	0	1	1	1	1	الفنون				
2	2	2	2	2	2	2	2	6	6	6	6	الرياضيات				
2	2	2	2	2	2	2	2	6	6	6	6	العلوم				
1	1	1	1	1	1	1	1	1	1	1	1	التصميم والتكنولوجيا				
0	0	0	0	0	0	0	0	2	2	2	2	النشاط الحر الموجه				
9	5	9	5	9	5	9	5	30	30	30	30	المجموع				
14		14		14		14		30		30		30		30		



30	إجمالي عدد حصص التعلم المدرسي أسبوعياً
16	إجمالي عدد حصص التعلم الإلكتروني أسبوعياً
46	إجمالي عدد حصص التعلم الذكي أسبوعياً
45 دقيقة	مدة الحصّة الدراسية للتعلم المدرسي المباشر

الجدول الدراسي												المادة
التعلم الإلكتروني								التعلم المدرسي				
G8		G7		G6		G5		G8	G7	G6	G5	
مباشر	ذاتي	مباشر	ذاتي	مباشر	ذاتي	مباشر	ذاتي	مباشر	ذاتي	مباشر	ذاتي	
1	0	1	0	1	0	1	0	5	5	5	5	اللغة العربية
1	0	1	0	1	0	1	0	1	1	1	1	التربية الإسلامية
1	0	1	0	1	0	1	0	1	1	1	1	الدراسات الاجتماعية
0	1	0	1	0	1	0	1	4	4	4	4	اللغة الإنجليزية
0	0	0	0	0	0	0	0	2	2	2	2	التربية البدنية والصحية
1	0	1	0	1	0	1	0	1	1	1	1	الفنون
1	2	1	2	1	2	1	2	6	6	6	6	الرياضيات
2	1	1	2	1	2	1	2	6	6	6	6	العلوم
1	1	1	1	1	1	1	1	1	1	1	1	التصميم والتكنولوجيا
1	2	1	2	1	2	1	2	1	1	1	1	اللغة الصينية
0	0	0	0	0	0	0	0	2	2	2	2	النشاط الحر الموجه
9	7	9	7	9	7	9	7	30	30	30	30	المجموع
16		16		16		16						



30	إجمالي عدد حصص التعلم المدرسي أسبوعياً
10	إجمالي عدد حصص التعلم الإلكتروني أسبوعياً
40	إجمالي عدد حصص التعلم الذكي أسبوعياً
45 دقيقة	مدة الحصّة الدراسية للتعلم المدرسي المباشر

الجدول الدراسي												المادة
التعلم الإلكتروني						التعلم المباشر						
G12		G11		G10		G9		G12	G11	G10	G9	
ذاتي	مباشر	ذاتي	مباشر	ذاتي	مباشر	ذاتي	مباشر					
1	0	1	0	1	0	1	0	4	4	5	5	اللغة العربية
1	0	1	0	1	0	1	0	1	1	1	1	التربية الإسلامية
1	0	1	0	1	0	1	0	1	1	1	1	الدراسات الاجتماعية
0	1	0	1	0	1	0	1	4	4	4	4	اللغة الإنجليزية
0	1	0	1	0	1	0	1	6	6	6	6	الرياضيات
0	0	0	0	0	0	0	0	0	0	0	6	العلوم المتكاملة
2	0	2	0	0	0	0	0	3	3	3	0	الفيزياء
0	0	0	0	0	0	0	0	3	3	0	0	الكيمياء
0	0	0	0	0	0	0	0	0	0	3	0	الأحياء
0	0	0	0	0	1	0	1	0	0	2	2	علوم الكمبيوتر
0	0	0	0	1	2	1	2	0	0	0	0	إدارة الأعمال
1	0	1	0	0	0	0	0	2	2	0	0	العلوم الصحية
1	1	1	1	0	0	0	0	1	1	0	0	التصميم الإبداعي والابتكار
0	0	0	0	0	0	0	0	2	2	2	2	التربية البدنية والصحية
0	0	0	0	1	0	1	0	1	1	1	1	الفنون
0	0	0	0	0	0	0	0	2	2	2	2	النشاط الحر الموجه
7	3	7	3	5	5	5	5	30	30	30	30	المجموع
10		10		10		10						



30	إجمالي عدد حصص التعلم المدرسي أسبوعياً
12	إجمالي عدد حصص التعلم الإلكتروني أسبوعياً
43	إجمالي عدد حصص التعلم الذكي أسبوعياً
45 دقيقة	مدة الحصة الدراسية للتعلم المدرسي المباشر

الجدول الدراسي												المادة
التعلم الإلكتروني								التعلم المدرسي				
G12		G11		G10		G9		G12	G11	G10	G9	
ذاتي	مباشر	ذاتي	مباشر	ذاتي	مباشر	ذاتي	مباشر					
1	0	1	0	1	0	1	0	4	4	5	5	اللغة العربية
1	0	1	0	1	0	1	0	1	1	1	1	التربية الإسلامية
1	0	1	0	1	0	1	0	1	1	1	1	الدراسات الاجتماعية
0	1	0	1	0	1	0	1	4	4	4	4	اللغة الإنجليزية
0	1	0	1	0	1	0	1	6	6	6	6	الرياضيات
0	0	0	0	0	0	0	0	0	0	0	6	العلوم المتكاملة
2	0	2	0	0	0	0	0	3	3	3	0	الفيزياء
0	0	0	0	0	0	0	0	3	3	0	0	الكيمياء
0	0	0	0	0	0	0	0	0	0	3	0	الأحياء
0	0	0	0	0	1	0	1	0	0	2	2	علوم الكمبيوتر
0	0	0	0	1	2	1	2	0	0	0	0	إدارة الأعمال
1	0	0	0	0	0	0	0	2	2	0	0	العلوم الصحية
1	1	1	1	0	0	0	0	1	1	0	0	التصميم الإبداعي والابتكار
0	0	0	0	0	0	0	0	1	1	1	1	التربية البدنية والصحية
0	0	0	0	1	0	1	0	1	1	1	1	الفنون
1	1	1	2	1	2	1	2	1	1	1	1	اللغة الثالثة
0	0	0	0	0	0	0	0	2	2	2	2	النشاط الحر الموجه
8	5	8	5	6	7	6	7	30	30	30	30	المجموع
13		13		13		13						



30	إجمالي عدد حصص التعلم المدرسي أسبوعياً
13	إجمالي عدد حصص التعلم الإلكتروني أسبوعياً
43	إجمالي عدد حصص التعلم الذكي أسبوعياً
45 دقيقة	مدة الحصة الدراسية للتعلم المدرسي المباشر

الجدول الدراسي												المادة
التعلم الإلكتروني								التعلم المدرسي				
G12		G11		G10		G9		G12	G11	G10	G9	
ذاتي	مباشر	ذاتي	مباشر	ذاتي	مباشر	ذاتي	مباشر					
1	0	1	0	1	0	1	0	4	4	5	5	اللغة العربية
1	0	1	0	1	0	1	0	1	1	1	1	التربية الإسلامية
1	0	1	0	1	0	1	0	1	1	1	1	الدراسات الاجتماعية
0	1	0	1	0	1	0	1	4	4	4	4	اللغة الإنجليزية
0	1	0	1	0	1	0	1	6	6	6	6	الرياضيات
0	0	0	0	0	0	0	0	0	0	0	6	العلوم المتكاملة
2	0	2	0	0	0	0	0	3	3	3	0	الفيزياء
0	0	0	0	0	0	0	0	3	3	0	0	الكيمياء
0	0	0	0	0	0	0	0	0	0	3	0	الأحياء
0	0	0	0	0	1	0	1	0	0	2	2	علوم الكمبيوتر
0	0	0	0	1	2	1	2	0	0	0	0	إدارة الأعمال
1	0	1	0	0	0	0	0	2	2	0	0	العلوم الصحية
1	1	1	1	0	0	0	0	1	1	0	0	التصميم الإبداعي والابتكار
0	0	0	0	0	0	0	0	1	1	1	1	التربية البدنية والصحية
0	0	0	0	1	0	1	0	1	1	1	1	الفنون
1	2	1	2	1	2	1	2	1	1	1	1	اللغة الصينية
0	0	0	0	0	0	0	0	2	2	2	2	النشاط الحر الموجه
8	5	8	5	6	7	6	7	30	30	30	30	المجموع
13		13		13		13						



30	إجمالي عدد حصص التعلم المدرسي أسبوعياً
10	إجمالي عدد حصص التعلم الإلكتروني أسبوعياً
40	إجمالي عدد حصص التعلم الذكي أسبوعياً
45 دقيقة	مدة الحصة الدراسية للتعلم المدرسي المباشر

الجدول الدراسي												المادة
التعلم الإلكتروني								التعلم المدرسي				
G12		G11		G10		G9		G12	G11	G10	G9	
ذاتي	مباشر	ذاتي	مباشر	ذاتي	مباشر	ذاتي	مباشر					
1	0	1	0	1	0	1	0	4	4	4	4	اللغة العربية
1	0	1	0	1	0	1	0	1	1	1	1	التربية الإسلامية
1	0	1	0	1	0	1	0	1	1	1	1	الدراسات الاجتماعية
1	1	1	1	1	1	1	1	3	3	4	4	اللغة الإنجليزية
0	1	0	1	0	1	0	1	6	6	6	6	الرياضيات
0	1	0	1	0	1	0	1	4	4	4	4	الفيزياء
0	0	0	0	1	1	0	0	3	0	3	0	الكيمياء
0	0	0	0	0	0	1	1	0	3	0	3	الأحياء
0	0	0	0	0	1	0	1	0	0	2	2	علوم الكمبيوتر
1	0	1	0	0	0	0	0	2	2	0	0	العلوم الصحية
1	1	1	0	0	0	0	0	1	1	0	0	التصميم الإبداعي والابتكار
0	0	0	0	0	0	0	0	2	2	2	2	التربية البدنية والصحية
0	0	0	0	0	0	0	0	1	1	1	1	الفنون
0	0	0	0	0	0	0	0	2	2	2	2	النشاط الحر الموجه
6	4	6	4	5	5	5	5	30	30	30	30	المجموع
10		10		10		10						



30	إجمالي عدد حصص التعلم المدرسي أسبوعياً
13	إجمالي عدد حصص التعلم الإلكتروني أسبوعياً
43	إجمالي عدد حصص التعلم الذكي أسبوعياً
45 دقيقة	مدة الحصّة الدراسية للتعلم المدرسي المباشر

الجدول الدراسي												المادة
التعلم الإلكتروني								التعلم المدرسي				
G12		G11		G10		G9		G12	G11	G10	G9	
ذاتي	مباشر	ذاتي	مباشر	ذاتي	مباشر	ذاتي	مباشر					
1	0	1	0	1	0	1	0	4	4	4	4	اللغة العربية
1	0	1	0	1	0	1	0	1	1	1	1	التربية الإسلامية
1	0	1	0	1	0	1	0	1	1	1	1	الدراسات الاجتماعية
1	1	1	1	1	1	1	1	3	3	4	4	اللغة الإنجليزية
0	1	0	1	0	1	0	1	6	6	6	6	الرياضيات
0	1	0	1	0	1	0	1	4	4	4	4	الفيزياء
0	0	0	0	1	1	0	0	3	0	3	0	الكيمياء
0	0	0	0	0	0	1	1	0	3	0	3	الأحياء
0	0	0	0	0	1	0	1	0	0	2	2	علوم الكمبيوتر
1	0	1	0	0	0	0	0	2	2	0	0	العلوم الصحية
1	1	1	1	0	0	0	0	1	1	0	0	التصميم الإبداعي والابتكار
0	0	0	0	0	0	0	0	1	1	1	1	التربية البدنية والصحية
0	0	0	0	0	0	0	0	1	1	1	1	الفنون
1	2	1	2	1	2	1	2	1	1	1	1	اللغة الثالثة
0	0	0	0	0	0	0	0	2	2	2	2	النشاط الحر الموجه
7	6	7	6	6	7	6	7	30	30	30	30	المجموع
13		13		13		13						



30	إجمالي عدد حصص التعلم المدرسي أسبوعياً
13	إجمالي عدد حصص التعلم الإلكتروني أسبوعياً
43	إجمالي عدد حصص التعلم الذكي أسبوعياً
45 دقيقة	مدة الحصّة الدراسية للتعلم المدرسي المباشر

الجدول الدراسي												المادة
التعلم الإلكتروني								التعلم المدرسي				
G12		G11		G10		G9		G12	G11	G10	G9	
ذاتي	مباشر	ذاتي	مباشر	ذاتي	مباشر	ذاتي	مباشر					
1	0	1	0	1	0	1	0	4	4	4	4	اللغة العربية
1	0	1	0	1	0	1	0	1	1	1	1	التربية الإسلامية
1	0	1	0	1	0	1	0	1	1	1	1	الدراسات الاجتماعية
1	1	1	1	1	1	1	1	3	3	4	4	اللغة الإنجليزية
0	1	0	1	0	1	0	1	6	6	6	6	الرياضيات
0	1	0	1	0	1	0	1	4	4	4	4	الفيزياء
0	0	0	0	1	1	0	0	3	0	3	0	الكيمياء
0	0	0	0	0	0	1	1	0	3	0	3	الأحياء
0	0	0	0	0	1	0	1	0	0	2	2	علوم الكمبيوتر
1	0	1	0	0	0	0	0	2	2	0	0	العلوم الصحية
1	1	1	1	0	0	0	0	1	1	0	0	التصميم الإبداعي والابتكار
0	0	0	0	0	0	0	0	1	1	1	1	التربية البدنية والصحية
0	0	0	0	0	0	0	0	1	1	1	1	الفنون
1	2	1	2	1	2	1	2	1	1	1	1	اللغة الصينية
0	0	0	0	0	0	0	0	2	2	2	2	النشاط الحر الموجه
7	6	7	6	6	7	6	7	30	30	30	30	المجموع
13		13		13		13		30	30	30	30	

يجب على طلبة الصف الحادي عشر في مسار النخبة حضور حصص التعلم الذكي التي توفرها

College Board



30	إجمالي عدد حصص التعلم المدرسي أسبوعياً
15	إجمالي عدد حصص التعلم الإلكتروني أسبوعياً
45	إجمالي عدد حصص التعلم الذكي أسبوعياً
45 دقيقة	مدة الحصة الدراسية للتعلم المدرسي المباشر

الجدول الدراسي												المادة
التعلم الإلكتروني								التعلم المدرسي				
G12		G11		G10		G9		G12	G11	G10	G9	
ذاتي	مباشر	ذاتي	مباشر	ذاتي	مباشر	ذاتي	مباشر					
1	0	1	0	1	0	1	0	3	3	3	3	اللغة العربية
1	0	1	0	1	0	1	0	1	1	1	1	التربية الإسلامية
1	0	1	0	1	0	1	0	1	1	1	1	الدراسات الاجتماعية
0	1	0	1	1	1	1	1	2	2	2	2	اللغة الإنجليزية
0	0	0	0	0	0	0	0	1	1	1	1	الفنون
0	0	0	0	0	0	0	0	2	2	2	2	التربية البدنية والصحية
0	2	0	2	0	2	0	2	6	6	6	6	الرياضيات
1	1	1	1	0	1	0	1	5	5	5	5	الفيزياء
1	1	1	1	1	1	1	1	3	3	3	3	الكيمياء
		1	1	2	1	2	1	3	3	3	3	الأحياء
		-	0	-	0	-	0	3	-	-	-	الإحصاء
0	0	0	1	1	1	1	1	0	0	1	1	علوم الكمبيوتر
1	1	1	1	0	0	0	0	1	1	0	0	التصميم الإبداعي والابتكار
0	0	0	0	0	0	0	0	2	2	2	2	النشاط الحر الموجه
7	8	7	8	8	7	8	7	30	30	30	30	المجموع
15		15		15		15		30	30	30	30	



30	إجمالي عدد حصص التعلم المدرسي أسبوعياً
10	إجمالي عدد حصص التعلم الإلكتروني أسبوعياً
40	إجمالي عدد حصص التعلم الذكي أسبوعياً
45 دقيقة	مدة الحصّة الدراسية للتعلم المدرسي المباشر

الجدول الدراسي												المادة
التعلم الإلكتروني								التعلم المدرسي				
G12		G11		G10		G9		G12	G11	G10	G9	
ذاتي	مباشر	ذاتي	مباشر	ذاتي	مباشر	ذاتي	مباشر					
1	0	1	0	1	0	1	0	4	4	4	4	اللغة العربية
1	0	1	0	1	0	1	0	1	1	1	1	التربية الإسلامية
1	0	1	0	1	0	1	0	1	1	1	1	الدراسات الاجتماعية
0	1	0	1	0	1	0	1	4	4	4	4	اللغة الإنجليزية
0	0	0	0	0	0	0	0	1	1	1	1	الفنون
1	1	1	1	1	1	1	1	4	4	4	4	الرياضيات التطبيقية
1	1	1	1	1	0	1	0	4	4	4	4	العلوم التطبيقية
0	0	0	0	0	0	0	0	2	2	2	2	التربية البدنية والصحية
0	0	0	0	0	1	0	1	0	0	1	1	علوم الكمبيوتر
1	1	1	1	1	1	1	1	7	7	6	6	المهارات التخصصية
0	0	0	0	0	0	0	0	2	2	2	2	النشاط الحر الموجه
6	4	6	4	6	4	6	4	30	30	30	30	المجموع
10		10		10		10						

الخطة الدراسية الموحدة للأكاديميات – المسار العام

الجدول الدراسي																			المادة		
التعلم الإلكتروني												التعلم المدرسي									
G12		G11		G10		G9		G8		G7		G6		G12	G11	G10	G9	G8		G7	G6
مباشر	ذاتي	مباشر	ذاتي	مباشر	ذاتي	مباشر	ذاتي	مباشر	ذاتي	مباشر	ذاتي	مباشر	ذاتي								
1	0	1	0	1	0	1	0	1	0	1	0	1	0	4	4	4	4	5	5	5	اللغة العربية
1	0	1	0	1	0	1	0	1	0	1	0	1	0	1	1	1	1	1	1	1	التربية الإسلامية
1	0	1	0	1	0	1	0	1	1	1	1	1	1	1	1	1	1	1	1	1	الدراسات الاجتماعية/ التربية الأخلاقية*
0	1	0	1	0	1	0	1	1	0	1	0	1	0	3	3	4	4	4	4	4	اللغة الإنجليزية
0	0	0	0	0	0	0	0	0	0	0	0	0	0	2	2	2	2	2	2	2	التربية البدنية والصحية
1	1	1	1	1	1	1	1	1	1	1	1	1	1	6	6	6	6	6	6	6	الرياضيات
0	0	0	0	0	0	0	0	1	0	1	0	1	0	0	0	0	6	5	5	5	العلوم المتكاملة
2	0	2	0	0	0	0	0	0	0	0	0	0	0	3	3	3	0	0	0	0	الفيزياء
0	0	0	0	0	0	0	0	0	0	0	0	0	0	3	3	0	0	0	0	0	الكيمياء
0	0	0	0	0	0	0	0	0	0	0	0	0	0	3	0	3	0	0	0	0	الأحياء
0	0	0	0	0	0	0	0	0	1	0	1	0	1	0	0	0	0	1	1	1	التصميم و التكنولوجيا
0	0	0	0	0	1	0	1	0	0	0	0	0	0	0	0	1	1	0	0	0	علوم الكمبيوتر
1	1	1	1	0	0	0	0	0	0	0	0	0	0	1	1	0	0	0	0	0	العلوم الصحية
0	1	1	1	0	0	0	0	0	0	0	0	0	0	1	1	0	0	0	0	0	التصميم الإبداعي والابتكار
1	0	1	0	0	1	0	1	0	1	0	1	0	1	0	0	0	0	0	0	0	الفنون
2	2	1	2	2	3	2	3	1	2	1	2	1	2	3	3	3	3	3	3	3	مهارات العلوم التخصصية (الأكاديميات)
0	0	0	0	0	0	0	0	0	0	0	0	0	0	2	2	2	2	2	2	2	النشاط الحر الموجه
10	6	10	6	6	7	6	7	7	6	7	6	7	6	30	30	30	30	30	30	30	المجموع
16		16		13		13		13		13		13									

الجدول الدراسي																				المادة	
التعلم الإلكتروني														النسب الموزعة							
G12		G11		G10		G9		G8		G7		G6		G12	G11	G10	G9	G8	G7		G6
ذاتي	مباشر	ذاتي	مباشر	ذاتي	مباشر	ذاتي	مباشر	ذاتي	مباشر	ذاتي	مباشر	ذاتي	مباشر								
1	1	1	1	1	0	1	0	1	0	1	0	1	0	3	3	4	4	5	5	5	اللغة العربية
1	0	1	0	1	0	1	0	1	0	1	0	1	0	1	1	1	1	1	1	1	التربية الإسلامية
1	0	1	0	1	0	1	0	1	1	1	1	1	1	1	1	1	1	1	1	1	الدراسات الاجتماعية/التربية الأخلاقية*
0	1	0	1	0	1	0	1	1	0	1	0	1	0	3	3	4	4	4	4	4	اللغة الإنجليزية
0	0	0	0	0	0	0	0	0	0	0	0	0	0	2	2	2	2	2	2	2	التربية البدنية والصحية
1	1	1	1	1	1	1	1	1	1	1	1	1	1	6	6	6	6	6	6	6	الرياضيات
0	0	0	0	0	0	0	0	1	0	1	0	1	0	0	0	0	0	5	5	5	العلوم المتكاملة
0	1	0	1	0	1	0	1	0	0	0	0	0	0	4	4	4	4	0	0	0	الفيزياء
0	1	0	0	0	2	0	0	0	0	0	0	0	0	2	0	2	0	0	0	0	الكيمياء
0	0	0	1	0	0	0	2	0	0	0	0	0	0	0	2	0	2	0	0	0	الأحياء
0	0	0	0	0	0	0	0	0	1	0	1	0	1	0	0	0	0	1	1	1	التصميم و التكنولوجيا
0	0	0	0	1	1	1	1	0	0	0	0	0	0	0	0	1	1	0	0	0	علوم الكمبيوتر
0	1	0	1	0	0	0	0	0	0	0	0	0	0	1	1	0	0	0	0	0	العلوم الصحية
0	1	0	1	0	0	0	0	0	0	0	0	0	0	1	1	0	0	0	0	0	التصميم الإبداعي والابتكار
1	0	1	0	1	0	1	0	0	1	0	1	0	1	0	0	0	0	0	0	0	الفنون
1	4	1	4	1	4	1	4	1	2	1	2	1	2	4	4	3	3	3	3	3	مهارات العلوم التخصصية (الأكاديميات)
0	0	0	0	0	0	0	0	0	0	0	0	0	0	2	2	2	2	2	2	2	النشاط الحر الموجه
6	11	6	11	7	10	7	10	7	6	7	6	7	6	30	30	30	30	30	30	30	المجموع
17		17		17		17		13		13		13									

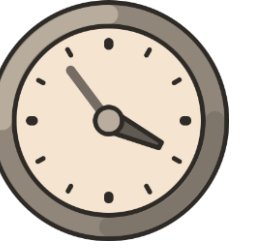

مواقيت الحلقة الثانية والثالثة		
المواقيت الجديدة	المواقيت للعام الدراسي الحالي	
45 دقيقة	45 دقيقة	وقت الحصة
7:30 ص بنين 8:30 ص بنات	7:15 ص بنين 8:00 ص بنات	بداية الدوام
1:00 م بنين 2:00 م بنات	2:20 م بنين 3:05 م بنات	نهاية الدوام
5	5	عدد الأيام الدراسية

مواقيت الحلقة الأولى		
المواقيت الجديدة	المواقيت للعام الدراسي الحالي	
45 دقيقة	45 دقيقة	وقت الحصة
7:30 ص	7:15 ص	بداية الدوام
1:00 م	1:30 م	نهاية الدوام
5	5	عدد الأيام الدراسية

ملاحظة:

- جميع المواقيت تتضمن الطابور الصباحي وأوقات الاستراحة

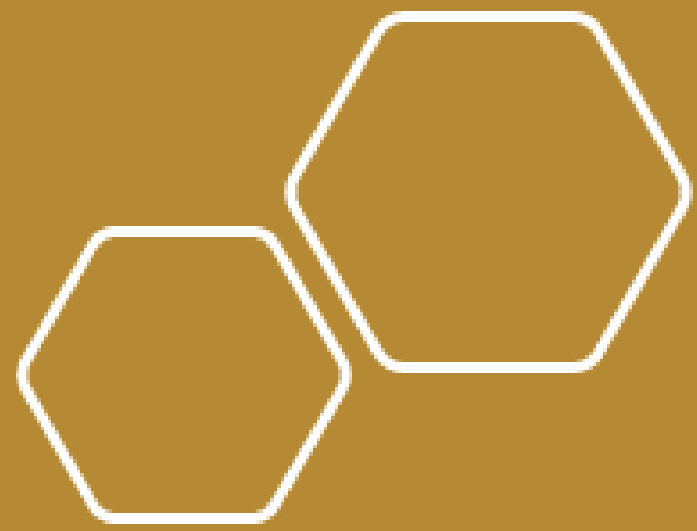

almanahi.com/ae

شكرا لكم