

تم تحميل هذا الملف من موقع المناهج القطرية



مذكرة الأجيال المميزة في البلاغة

موقع المناهج ← المناهج القطرية ← المستوى التاسع ← لغة عربية ← الفصل الأول ← مذكرات وبنوك ← الملف

تاريخ إضافة الملف على موقع المناهج: 16:47:24 2024-10-17

ملفات اكتب للمعلم اكتب للطالب | اختبارات الكترونية | اختبارات | حلول | عروض بوربوينت | أوراق عمل
منهج انجليزي | ملخصات وتقارير | مذكرات وبنوك | الامتحان النهائي للمدرس

المزيد من مادة
لغة عربية:

التواصل الاجتماعي بحسب المستوى التاسع



صفحة المناهج
القطرية على
فيسبوك

الرياضيات

اللغة الانجليزية

اللغة العربية

التربية الاسلامية

المواد على تلغرام

المزيد من الملفات بحسب المستوى التاسع والمادة لغة عربية في الفصل الأول

إجابات أوراق عمل رفع مستوى 1

1

أوراق عمل إثرائية للوحدة الثالثة

2

أوراق عمل تدريبات إثرائية غير محلولة تحضيراً لاختبار منتصف الفصل الأول

3

اختبار وتدريبات نهاية الفصل

4

اوراق عمل الوحدة الاولى والثانية

5

مدرسة الأندلس الخاصة للبنات

العام الأكاديمي 2025/2024

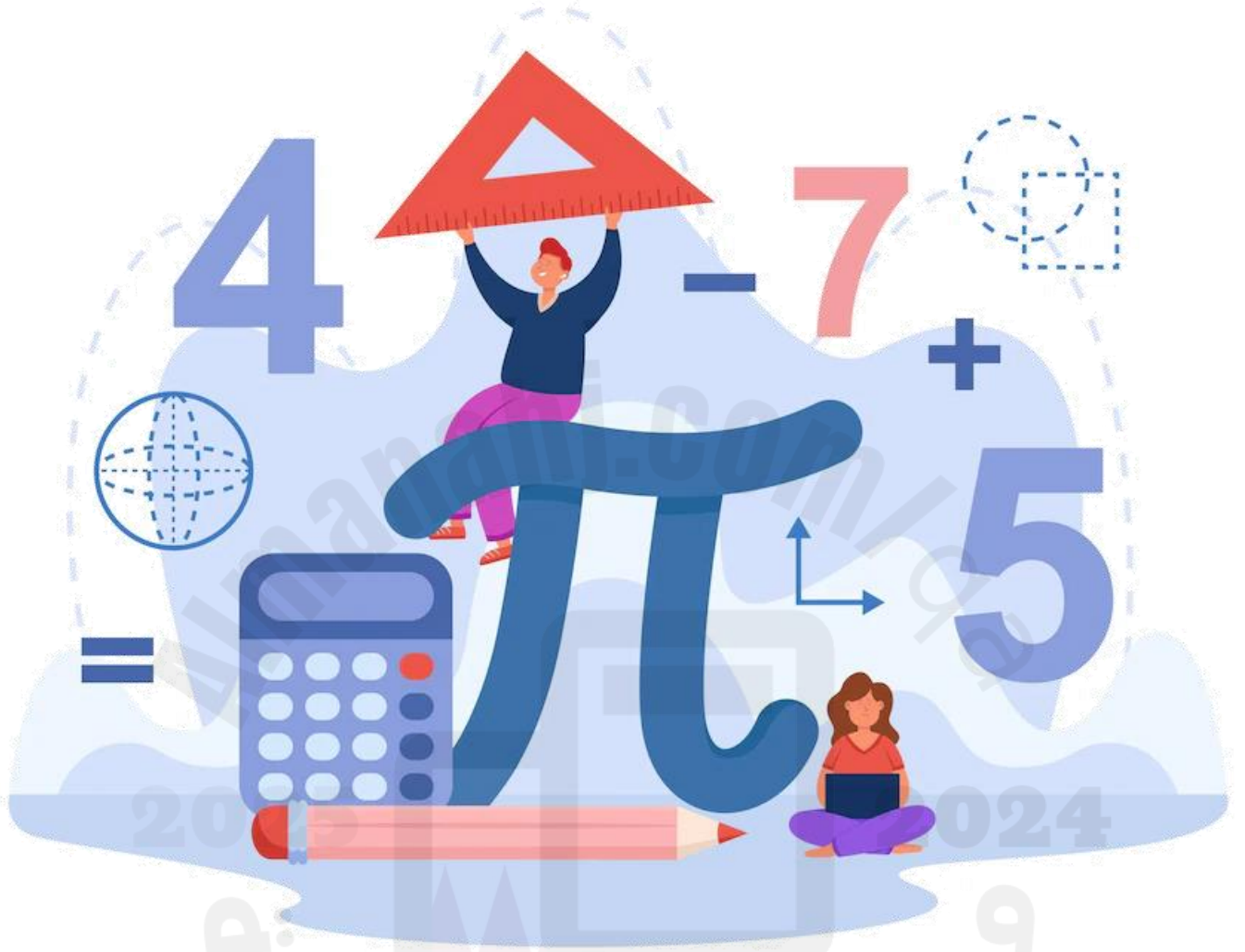

أوراق عمل إثرائية الوحدة **الثالثة**

مادة الرياضيات

الصف الخامس الابتدائي

اسم الطالبة/.....

الصف والشعبة /.....



السؤال الأول: الأسئلة الموضوعية:
اختر الإجابة الصحيحة:

ما ناتج الضرب أدناه ؟		1
41×10^3		
A	410	---/2
B	4100	
C	41000	
D	410000	

ما ناتج الضرب أدناه؟		2
192×10000		
A	1920	---/2
B	19200	
C	192000	
D	1920000	

		ما ناتج الضرب أدناه؟	3
		$10^5 \times 52$	
<input type="checkbox"/>	A	5200	---/2
<input type="checkbox"/>	B	52000	
<input type="checkbox"/>	C	550000	
<input type="checkbox"/>	D	5200000	

		اختر الجملة العددية الصحيحة مما يلي.	4
<input type="checkbox"/>	A	$23 \times 1000 = 230$	---/2
<input type="checkbox"/>	B	$23 \times 100 = 2300$	
<input type="checkbox"/>	C	$23 \times 100 = 23000$	
<input type="checkbox"/>	D	$23 \times 1000 = 230000$	

		ما ناتج الضرب أدناه؟	5
		14×10^0	
<input type="checkbox"/>	A	14	---/2
<input type="checkbox"/>	B	140	
<input type="checkbox"/>	C	1400	
<input type="checkbox"/>	D	14000	

ما ناتج الضرب أدناه؟

6

$$\begin{array}{r} 425 \\ \times 63 \\ \hline \end{array}$$

A 26775

---/2

B 27854

C 57892

D 21431

ما ناتج الضرب أدناه؟

6

$$75 \times 222$$

A 24754

---/2

B 89651

C 16650

D 13678

ما ناتج الضرب أدناه؟

7

$$3000 \times 10$$

A 300

---/2

B 30000

C 10000

D 300000

ما ناتج الضرب أدناه؟

9

$$106 \times 7$$

A 840

---/2

B 124

C 170

D 742

ما ناتج الضرب أدناه؟

10

$$340 \times 64$$

A 3464

---/2

B 21760

C 56830

D 32100

ما ناتج الضرب أدناه؟

10

$$303$$

$$\times 12$$

A 4360

---/2

B 3620

C 4218

D 3636

الأسئلة المقالية:

السؤال الثاني

تنتج كل خلية نحل في مزرعة جاسم عادة 85 كيلو جرام من العسل سنويًا .
كم كيلو جرامًا من العسل تنتج 10^3 من خلايا النحل في سنة واحدة؟



السؤال الثالث

تتضمن إحدى القاعات 132 صفوف من المقاعد، في كل صف منها 15 مقعدًا. ما عدد المقاعد في هذه القاعة؟



السؤال الرابع

في حديقة الحيوان 36 حوض سمك كبيرا يستوعب كل حوض 205 لترات من الماء.
ما عدد لترات الماء اللازمة لملء الأحواض كلها؟

السؤال الخامس

تستوعب صالة مسرح 246 شخصا. كم من التذاكر باع المسرح خلال 35 يوما إذا نفذت جميع التذاكر يوميا؟

السؤال السادس

A. أوجد ناتج كل عملية ضرب.

B. $3 \times 10^5 =$

C. $35 \times 10^4 =$

A. $80 \times 10^0 =$

A. $320 \times 1000 =$

السؤال السابع

A. أوجد ناتج كل عملية ضرب ، قدر لتتحقق من ان اجابتك منطقية

B. $481 \times 35 =$

C. $81 \times 11 =$

D. $18 \times 360 =$

E. $106 \times 17 =$

F. $251 \times 24 =$



G. $821 \times 50 =$



H. $624 \times 13 =$



I. $604 \times 21 =$



J. $630 \times 23 =$

السؤال الثامن

من خلال الجدول المجاور

صناديق الحمضيات	
الفاكهة الحمضية	معدل الحبة في الصندوق الواحد
الليمون	100
البرتقال	193
اليوسفي	341

كم حبة برتقال داخل 32 صندوق ؟

2- قدر لتتحقق من أن الإجابة منطقية .