

تم تحميل هذا الملف من موقع المناهج السعودية

almanahj.com/sa

# موقع المناهج السعودية

\*للحصول على أوراق عمل لجميع الصفوف وجميع المواد اضغط هنا

<https://www.almanahj.com/sa>

[35/sa/com.almanahj//:https](https://www.almanahj.com/sa/35)

\* للحصول على أوراق عمل لجميع مواد ملفات اضغط هنا

\* للحصول على جميع أوراق ملفات في مادة التعليم عن بعد ولجميع الفصول, اضغط هنا

[https://www.almanahj.com/sa/35online\\_edu](https://www.almanahj.com/sa/35online_edu)

\* للحصول على أوراق عمل لجميع مواد ملفات في مادة التعليم عن بعد الخاصة بـ الفصل الأول اضغط هنا

[https://www.almanahj.com/sa/35online\\_edu1](https://www.almanahj.com/sa/35online_edu1)

\* لتحميل كتب جميع المواد في جميع الفصول لك ملفات اضغط هنا

<https://www.almanahj.com/sa/grade35>

[sacourse/me.t//:https](https://www.almanahj.com/sa/course)

للحصول على جميع روابط الصفوف على تلغرام وفيسبوك من قنوات وصفحات: اضغط هنا

# الاختبارات الالكترونية Microsoft Forms

إعداد و تنفيذ المعلمتان:  
سارة السهلي و عمشاء الدهش  
الابتدائية 231 و الابتدائية 349

تحت إشراف:  
وحدة العلوم الشرعية  
مكتب تعليم الروابي

## الهدف العام

اكساب المشاركين معارف  
و مهارات الاختبارات الإلكترونية  
و أهم خصائصها و فاعليتها

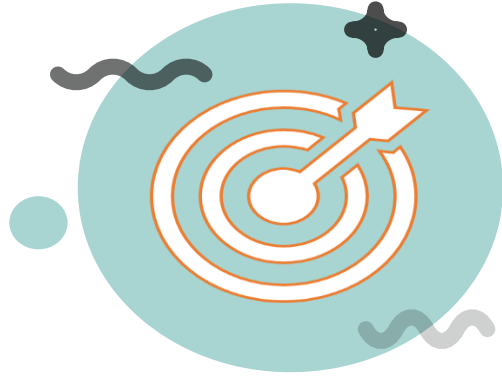

# محاور الورشة

- مفهوم الاختبارات الإلكترونية.
- أهمية الاختبارات الإلكترونية.
- أهداف الاختبارات الإلكترونية.
- مميزات الاختبارات الإلكترونية.
- اهم جوانب قصور في الاختبارات الإلكترونية.
- عناصر بناء الاختبارات الإلكترونية.
- متطلبات اعداد الاختبار الإلكترونية.
- مراحل تصميم ونتاج الاختبارات الإلكترونية
- التطبيق على برنامج نماذج مايكروسف

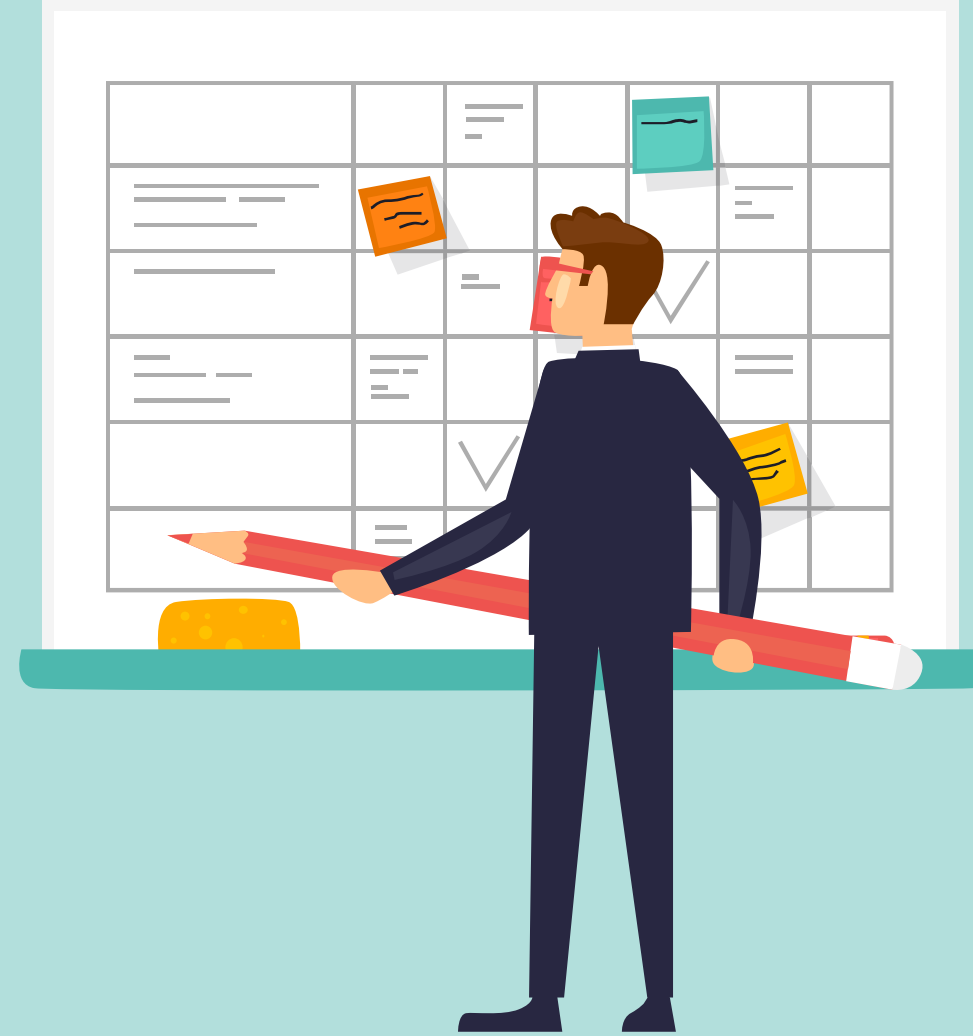

## مفهوم الاختبارات الالكترونية

هي مجموعة من الأسئلة المتنوعة

✓ اختيار من متعدد

✓ الصواب والخطأ

✓ التوصيل

✓ الترتيب

✓ إكمال الفراغ

وغيرها تم تصميمها بواسطة

أحد البرمجيات حيث تقوم بقياس مستوى أداء الفرد في مختلف المجالات التي وضعت من أجلها .

وُعرفت أيضا بأنها العملية التعليمية المستمرة المنتظمة التي تهدف إلى تقييم أداء الطالب عن بعد باستخدام الشبكات الإلكترونية

أهمية الاختبارات الالكترونية

أهداف الاختبارت الالكترونية

مميزات الاختبارات الالكترونية

جوانب قصور الاختبارات الالكترونية

عناصر بناء الاختبار الالكترونية

## متطلبات اعداد الاختبارات الالكترونية

- ❑ توفير البنيه التحتية من معامل الحاسب الالي وخطوط الانترنت والبرامج المتخصصة والمعلمين المتخصصين
- ❑ تدريب العناصر البشرية من المتعلمين على مهارات الاختبار لإلكترونية
- ❑ تدريب المتعلمين على استخدام الاختبارات الإلكترونية
- ❑ نشر الوعي بين العاملين في المؤسسات حول جدوى استخدام التكنولوجيا في اعداد وتطبيق وادارة الاختبارات الالكترونية

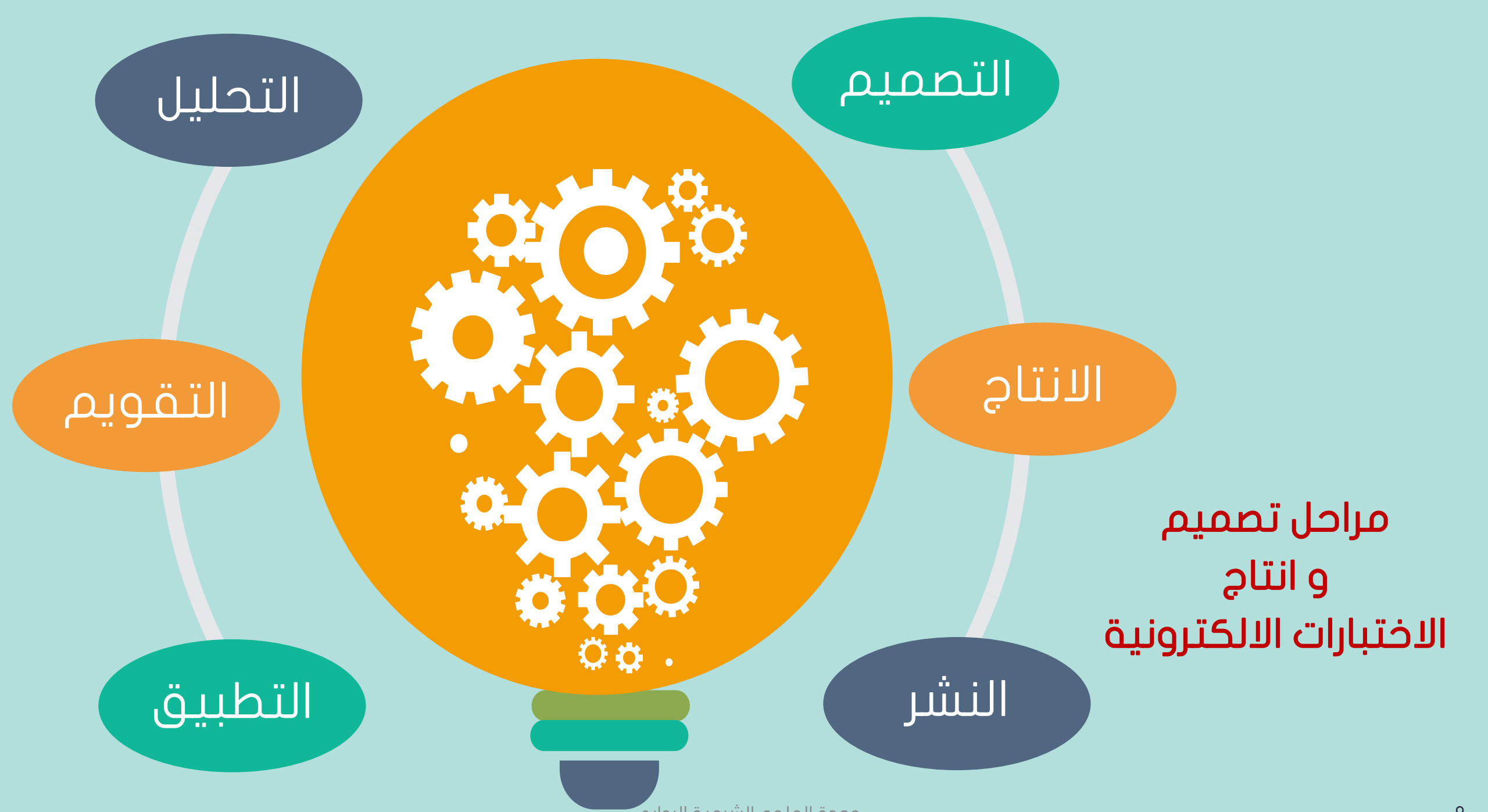

# مراحل تصميم وانتاج الاختبارات الإلكترونية

(٢)

## مرحلة التصميم ويتم فيها :

- كتابه اسئلة الاختبار
- تحديد تعليمات الاختبار
- تحديد زمن الاختبار
- اختيار اشكال الأسئلة وانماط الاستجابة
- اختيار الوسائط المتعددة
- تحديد اساليب التغذية الراجعة
- تحديد اساليب التصحيح

(١)

## مرحلة التحليل يتم فيها :

- تحديد الهدف العام للاختبار
- تحديد خصائص المتقدمين للاختبار
- تحليل المادة التعليمية لصياغه محتوى الاختبار
- تحليل الواقع

# مراحل تصميم ونتاج الاختبارات الإلكترونية

(٤)

## مرحلة انتاج الاختبار و

يتم فيها :

✓ اختيار برامج تأليف برمجية

الاختبار

التجريب الاولي لبرمجية

الاختبار وتحكيمها ثم

تطويرها

(٣)

## مرحلة انتاج الاختبار ويتم فيها :

✓ اختيار برامج تأليف برمجية الاختبار

التجريب الاولي لبرمجية الاختبار

وتحكيمها ثم تطويرها

# مراحل تصميم وانتاج الاختبارات الإلكترونية

(٦)

**مرحلة التقويم يتم فيها:**  
معرفة مدى صلاحية البيئة  
الإلكترونية وصلاحية نقله  
وتوصيله ومدى تأمين سرية  
الاختبار

(٥)

**مرحلة التطبيق ويتم فيها:**

- تجريب الاختبار على عينة من الطلاب
- تجميع بيانات تطبيق الاختبار
- اعلان نتائج الاختبار إلكترونيا

# تعريف نماذج Microsoft forms

هو تطبيق بسيط و خفيف يسمح لك بسهولة إنشاء الاستطلاعات و الاختبارات و الاستقصاءات . في المؤسسات التعليمية , يمكن استخدامها لإنشاء اختبارات و جمع الملاحظات من المدرسين و الآباء

ما هي الأنظمة الأساسية التي يدعمها

يدعم جميع الأنظمة

Windows

Mac

Android

ios

## هل يتوفر Microsoft forms لسطح المكتب و الهاتف المحمول

يتوفر Microsoft forms لاستخدامه على مستعرضات سطح المكتب و الأجهزة المحمولة مما يضمن أن الجمهور الواسع يمكنه الاستجابة إلى الاستطلاع أو الاختبار من دون الحاجة إلى تنزيل تطبيق منفصل

# مميزات نماذج Microsoft Forms

**01** يقوم بجمع الإجابات في الوقت ذاته و يقوم بإنشاء المخططات البيانات بشكل مرئي تلقائيا

**02** يمكنك من تصدير الإجابات إلى ملف Excel خارجي

**03** يمنح الطالب تغذية راجعة مباشرة

**04** إمكانية تضمين ملفات النماذج في برامج أخرى و أنظمة إدارة التعليم مثل Odmodo

## إنشاء نموذج باستخدام Microsoft forms

في مستعرض الويب انتقل  
على [ابدأ هنا](#)

قم بتسجيل الدخول باستخدام  
بيانات Office 365 أو حساب  
Outlook أو Hotmail

الدخول من منصة مدرستي

استطيع نسخ رابط الأوفيس  
واجعله عندي اختصار  
بالمصفح لإستطيع الدخول  
عليه مباشرة دون الحاجة الى  
المرورو بمنصة  
مدرستي

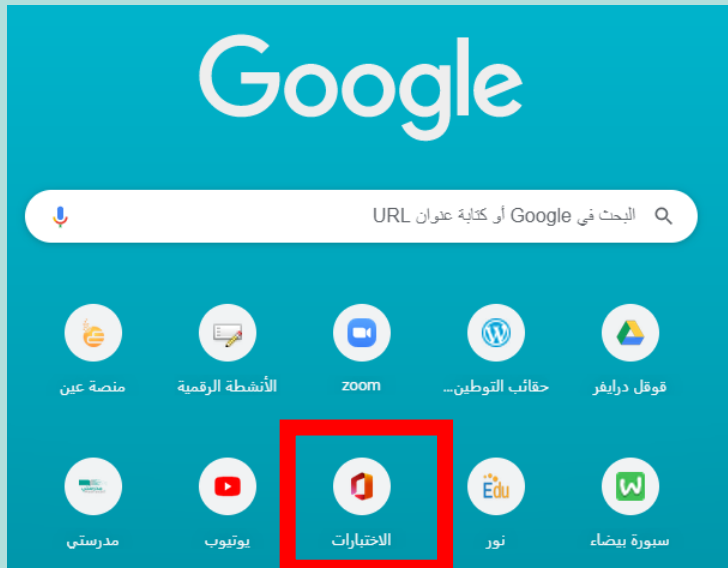
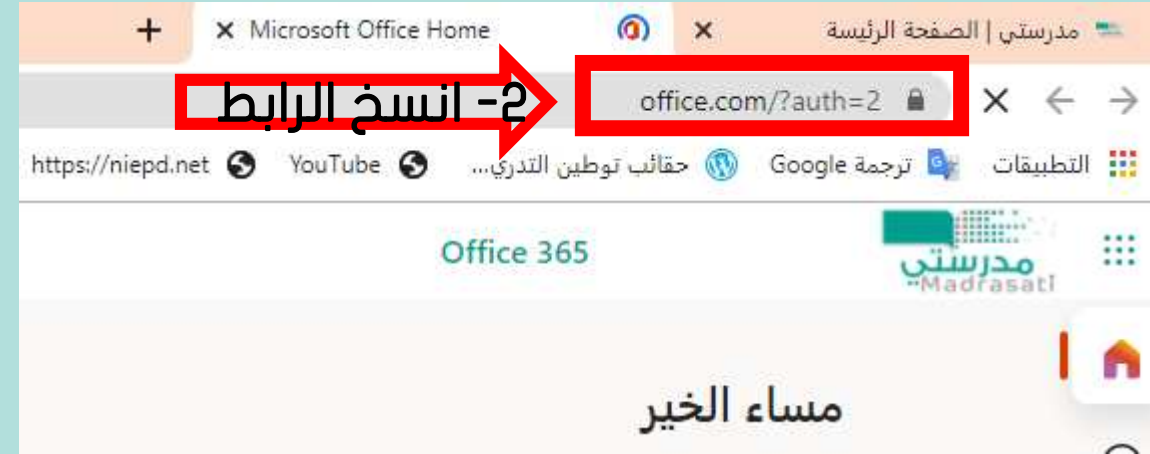

3- افتح أي متصفح اختار+ ثم  
تفتح لي نافذه اضع اسم للاوفيس  
(اختبارات) والصحق الرابط في المكان  
المخصص ثم تم

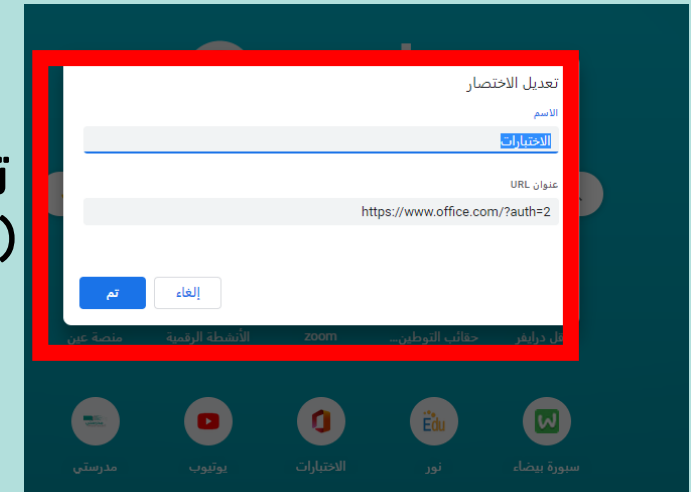

4- استطيع الدخول على الاوفيس مباشرة دون الحاجة لمنصة  
مدرستي الطريقه رائعه مختصره استطيع العمل حتى في  
الأوقات التي تغلق المنصه او التعليق

اختار نماذج Microsoft forms  
ثم اختار أيقونة اختبار جديد كما  
في الصورة الثانية

## 2- اختيار ايقونة Microsoft forms

## 3- تفتح هذه الايقونة اختيار اختبار جديد

## 1- من لم تظهر لها ايقونة Microsoft forms تختار جميع التطبيقات

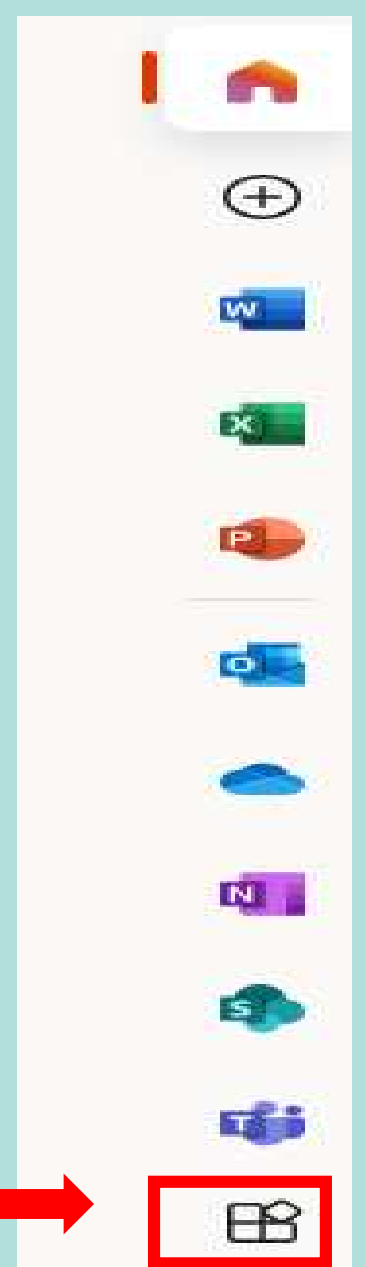

# تنسيق صفحة الاختبار

مشاركة النسخ معاينة

الاستجابات الأسئلة

كتابة عنوان الاختبار  
ادارج شعار منصة  
مدرستي من المتصفح

اختبار بدون عنوان (3)

+ إضافة جديد

اختار نص واطلب اسم الطالبة

الاستجابات الأسئلة

المملكة العربية السعودية  
إدارة تعليم الرياض  
اللائحة 349  
اختبار فقه الفترة الأولى

مدرستي  
Madrasa

عبارة لطيفه للطالبات

استعيني بالله صغيرتي واجيبي على الاسئلة التالية :

## كيفية ادرج اسم الطالبة

لاختار نص لاجل الاسم

اكتب هنا الاسم وهذا لحل مشكلة  
دخول الطالبه بيوزر شخص اخر  
استطيع معرفة الطالبة من هنا

لابد من تفعيل ايقونة مطلوب ليجبر  
الطالبة على كتابة اسمها

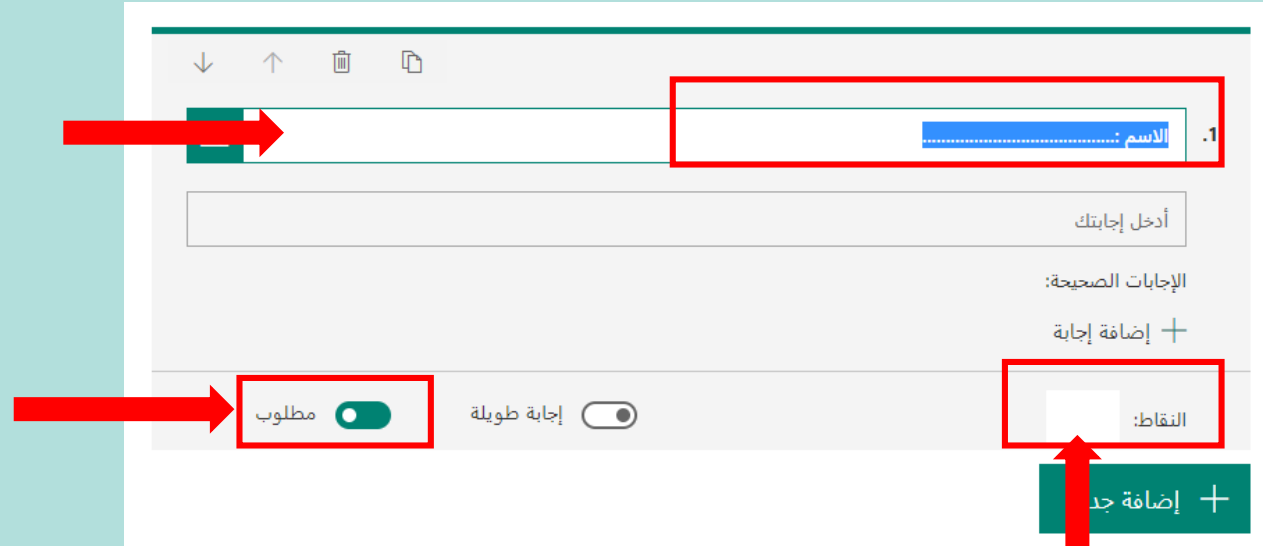

لاتوضع له نقاط

# كيفية ادراج الصف

لاختار اختيار لتحديد صف الطالبة

اكتب الصف لتحدد الطالبه  
صفها يسهل على المعلمه  
فرز الطالبات

الأسئلة

الصف: 2

أ

ب

ج

إضافة خيار +

مطلوب

إجابات متعددة

النقاط:

إضافة خيار +

اكتب الصفوف  
المسندة لي

لابد من تفعيل  
الايقونه حتى لايفبق  
الاختبار الا بالاجابة عليه

للاضفي نقاط لانه ليس بسؤال

1- معاينة الاختبار  
والتأكد منه قبل  
ارساله للطالبات

2- تنسيق الاختبار  
واختيار لون الخلفيه  
او ادراج صوره

3- مشاركة الاختبار مع  
الطالبات للإجابة عليه  
اما رابط او باركود

4- الإعدادات التنسيق  
النهائي للإرسال والاستقبال  
وطباعة أسئلة الاختبار  
للقائدة او المشرفة

# ٦- النسق لتغير لون او صورة خلفية الاختبار

## 2- الإعدادات وطباعة الاختبار

# ضبط الاعدادات

مشاركة النسق معاينة

خيار للاختبار

إظهار النتائج تلقائياً

ستظهر النتائج والإجابات الصحيحة للمستجيبين بعد إرسال الاختبار مباشرة.

الأشخاص الذين يمكنهم ملء هذا النموذج

يمكن لأي شخص لديه هذا الارتباط الرد

يمكن للأشخاص في مؤسستي فقط الرد

تسجيل الاسم

استجابة واحدة لكل شخص

خيارات الاستجابات

قبول الاستجابات

تاريخ البدء

تاريخ الانتهاء

تبديل ترتيب الأسئلة عشوائياً

إظهار شريط التقدم ⓘ

تخصيص رسالة الشكر

إعلام

إرسال إيصال بالبريد الإلكتروني للمستجيبين

الحصول على إعلام بالبريد الإلكتروني لكل استجابة

تفعيل الايقونة لتظهر للطالبه  
نتيجتها فور الانتهاء من الاختبار  
واضافة تغذية راجعة لها

الأفضل اختيار الأشخاص في  
مؤسستي  
تسجيل الاسم و استجابة واحدة

اختيار البدء و الانتهاء لتقييد الاختبار

لك الخيار بتفعيلها ام لا لان الطالبه لها استجابة واحدة فقط احدد  
التاريخ ووقت بدأ وانتهاء الاختبار

إذا أردت تبديل الأسئلة عشوائياً

رسالة شكر عند الانتهاء نفعك الله ونفع بكن  
معلمتك أ.....

تفعيل هذا الخيار

وحدة العلوم الشرعية الروابي

مشاركة النسق معاينة

الإعدادات

طباعة النموذج

ملاحظات

الشروط

الأسئلة

اختبار بدون عنوان (3)

+ إضافة جديد

### 3- المعاينة

الرجوع لصفحة الاختبار  
بعد المعاينة

جوال كمبيوتر

رجوع →

المملكة العربية السعودية  
إدارة التعليم بالرياض  
الإبتدائية 349  
اختبار قصير مادة الفقه  
استعيني بالله صغيرتي ثم اجيبي على الأسئلة التالية :

مرحباً عمشاء، عند إرسال هذا النموذج، سيرى مالك النموذج اسمك وبريدك الإلكتروني.

\* مطلوب

1 الاسم / \*

أدخل إجابتك

2 الصف / خامس .....

كيف ستشاهد الطالبة  
الاختبار بالكمبيوتر او  
بالجوال

## 4- المشاركة ارسال الرابط او الباركود للطالبات للإجابة عليه

المملكة العربية السعودية إدارة التعليم بالرياض الإبتدائية 349 اختبار قصير مادة الفقه - تم الحفظ

مشاركة التسوق معاينة

إرسال الاستجابات وتحميلها

يمكن للأشخاص في مؤسستي فقط الرد

نسخ JtYNUZZOEEdDTkdBQ0RGTVISTT15Vy4u

مشاركة كقالب

الحصول على ارتباط للتكرار

المشاركة للتعاون

الحصول على ارتباط للعرض والتحرير

الأسئلة

الاستجابات 80

المملكة العربية السعودية  
إدارة التعليم بالرياض  
الإبتدائية 349  
اختبار قصير مادة الفقه (13 نقطة)

استعيني بالله صغيرتي تم اجيبي على الأسئلة التالية :

# المشاركة

١- إرسال الاستجابات عن طريق رابط ارساله بالاثراء بمنصة مدرستي رابط او بالتعليمات اسفل الدرس بالمنصة او بالدردشة التميز

١- إرسال الاستجابات عن طريق باركود

يمكن مشاركة النموذج و ارسال رابط تكرر

يمكن إضافة متعاونين و إرسال رابط للعرض و التحرير إذا كانت المادة مشتركة بين المعلمات

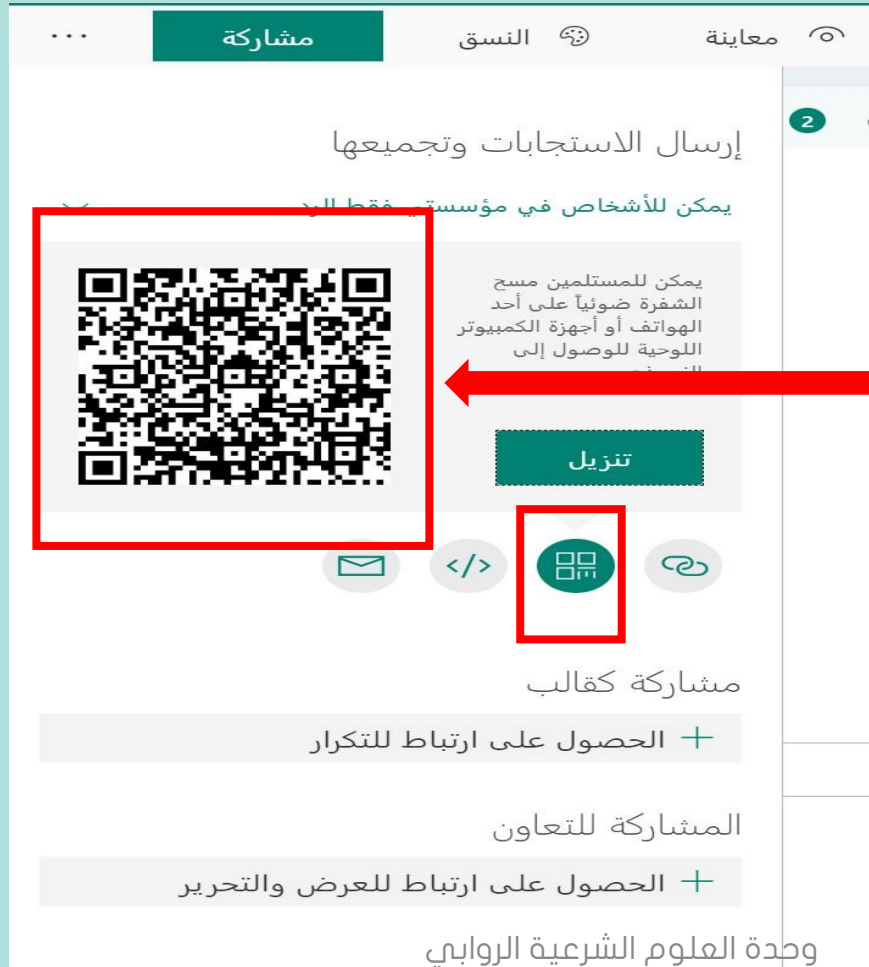

إضافة إثراء

اختبار الفترة الأولى فقه

حذف الإثراء

## ادراج الاختبار من ايقونة الإثراء

إضافة إثراء جديد

اسم الإثراء\* اختبار الفترة الأولى فقه

نوع الإثراء\* رابط

الرابط\* <https://forms.office.com/Pages/Respon>

حفظ لا

3- اختار حفظ

إثراءات

إضافة إثراء

واجبات

اختيار واجب من بنك الواجبات

اختبارات

إضافة اختبار من بنك الاختبارات

1- ادراج رابط الاختبار  
في منصفه مدرستي  
الجدول حصه المعلمه  
في يوم الاختبار  
أختار الاثراء

2- اكتب البيانات المطلوبه في ايقونة  
إضافة اثراء من حصه المعلمه في  
الجدول وادرج رابط الاختبار واختر حفظ

# ادراج رابط الاختبار في تعليمات المعلم اسفل اعداد الدرس في منصة مدرستي

تعليمات المعلم: هنا يمكن المعلم كتابة تعليمات او ملاحظات تظهر للطلاب بحد أقصى 500 حرف

اختبار فقه الفترة الاولى  
رابط الاختبار

[https://forms.office.com/Pages/ResponsePage.aspx?id=s9hDZGs37kiKqsY0\\_4zp6p6qzYdEzkREjxodxsViPN9UOEc5UUtYNUZZOEdDTkdBQ0RGTVISTTI5Vy4u](https://forms.office.com/Pages/ResponsePage.aspx?id=s9hDZGs37kiKqsY0_4zp6p6qzYdEzkREjxodxsViPN9UOEc5UUtYNUZZOEdDTkdBQ0RGTVISTTI5Vy4u)

السابق حفظ و إنهاء

التنبيه عن الاختبار وادراج الرابط

لابد من حفظ وانهاء

# ادراج مشاركة الاختبار رابط وباركود في درشة التميز عند تقديم الدرس افتراضي سواءاً من جدول الحصص او من مقررات دروس اذا لم تكن لديك ذلك اليوم حصه عند ذلك الفصل ويتم الاتفاق مع الطالبات على الوقت

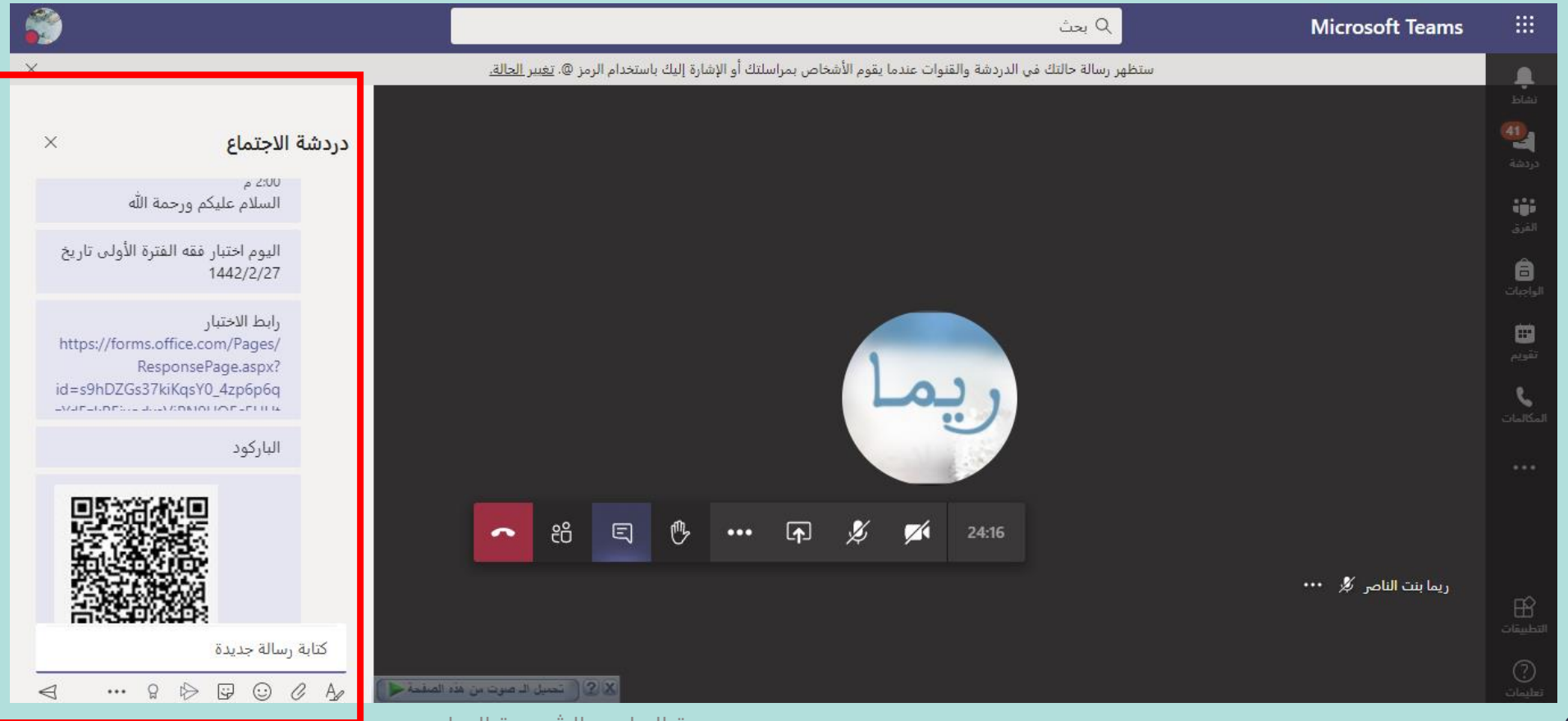
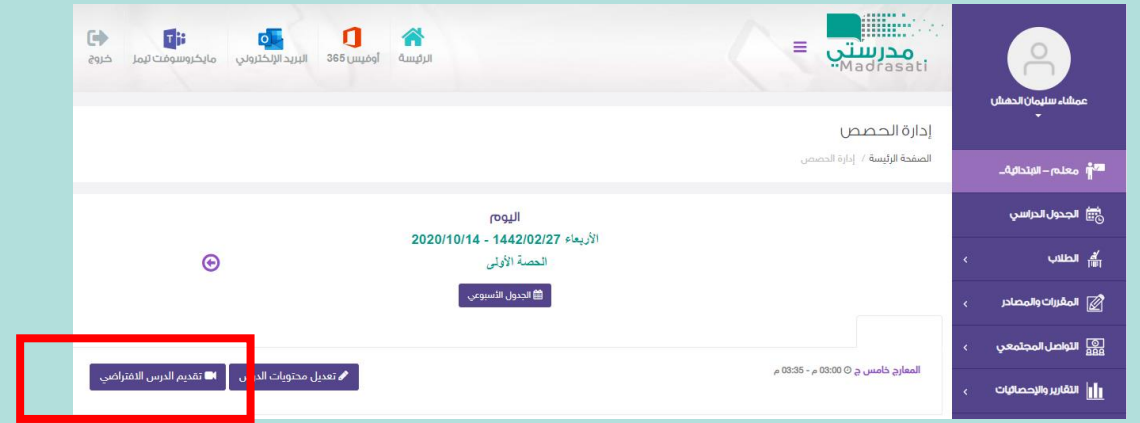

# نموذج بعد التنسيق

الاستجابات الأسئلة

المملكة العربية السعودية  
إدارة تعليم الرياض  
الإبتائية 349  
اختبار فقه الفترة الأولى (25 نقطة)

استعيني بالله صغيرتي واجبي على الأسئلة التالية :

1 الاسم: .....

أدخل إجابتك

2 الصف: \*

ا

ب

ج

# لنسخ صفحة الاختبار فقط الشعار والعنوانين الأساسية والاسم والصف والنسق والاعدادات لتسيهيل اعداد الاختبارات الأخرى

النقر عليها

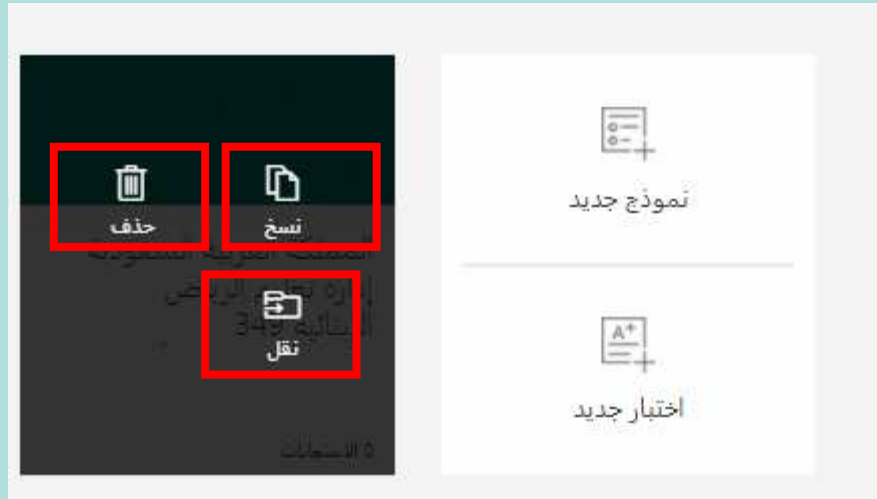

- 1- حذف النموذج
- 2- نسخ نسخه أخرى منه كنموذج أساسي وإذا كانت فيه الأسئلة معده نسخه لفرز الفصول مثلا أ و ب و ج لفرز صفوفي نفس المادة مع العلم ان كل نموذج له رابط وباركود خاص فيه
- 3- نقل لنموذج لملف

# أنواع الأسئلة

تواريخ

تصنيف مستويات أسئلة عليا  
ترتيب مستويات أسئلة عليا

المشاريع والبحوث من الطالبات تحميل ملف

ادراج مقاطع من الجاز الخاص بك او المتصفح  
بنسخ الرابط او من عين او منصة مدرستي  
بنسخ الرابط

تاريخ

تقييم

نص

اختيار

تقييم مارأيك

إجابة نصية

اختيار من متعدد

اختيار من متعدد

ادراج فيديو او صورة من المتصفح او ملف على الجهاز

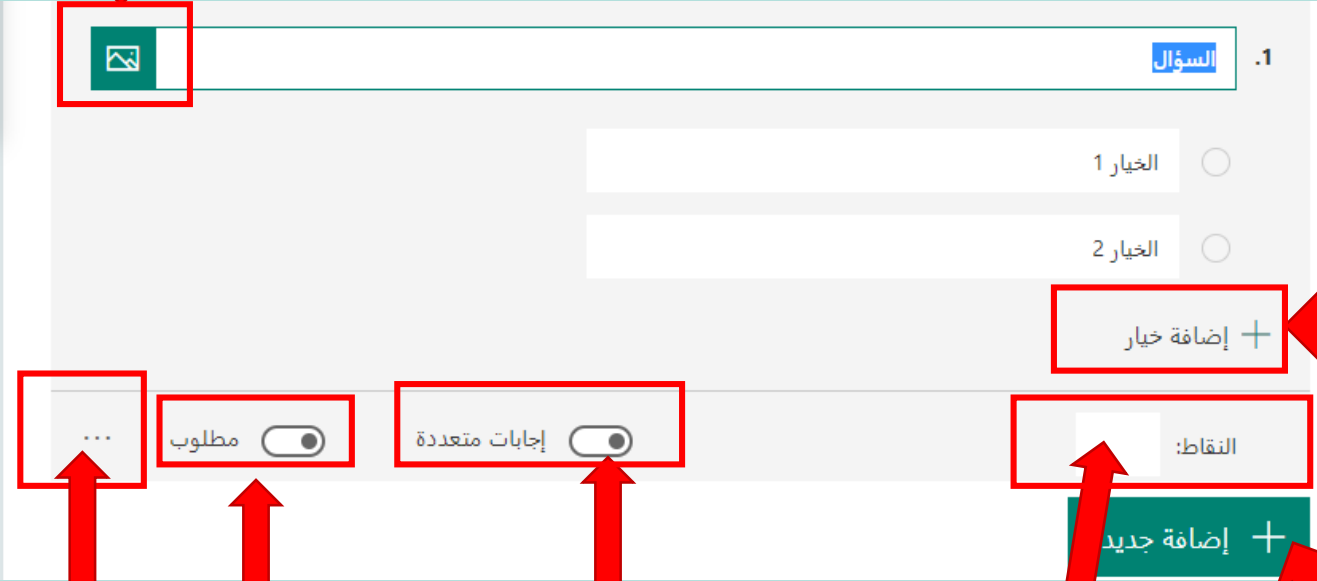

# سؤال من نوع اختيار من متعدد تستطيعين من خلال السؤال مراعاة مستويات الأسئلة عليا

لإضافة استجابات أخرى

اضافة سؤال خيار اخر جديد

درجة السؤال  
واستطيع ان اضع ٠,٥ نصف

إذا كانت الإجابات الصحيحة أكثر من واحدة وانبه الطالبات لذلك جانب السؤال او اضافته عنوان فرعي

لا بد من تفعيل هذا الخيار حتى لا تغلق الصفحة الا بحله

المهم فيه  
تبديل  
الاستجابات  
عشوائي

تابع شرح سؤال من نوع  
اختيار من متعدد  
تستطيعين من خلال السؤال  
مراعاة مستويات الأسئلة عليا

تبديل ترتيب السؤال

حذف السؤال

نسخ السؤال

السؤال

حذف الخيار

لا بد من هذا لتفعيل الإجابة الصحيحة

إضافة تعزيز أو تغذية راجعة للطالبة

الخيار 1

الخيار 2

إضافة خيار

النقاط:

إضافة جديد

مطلوب

إجابات متعددة

ادراج فيديو او  
صورة

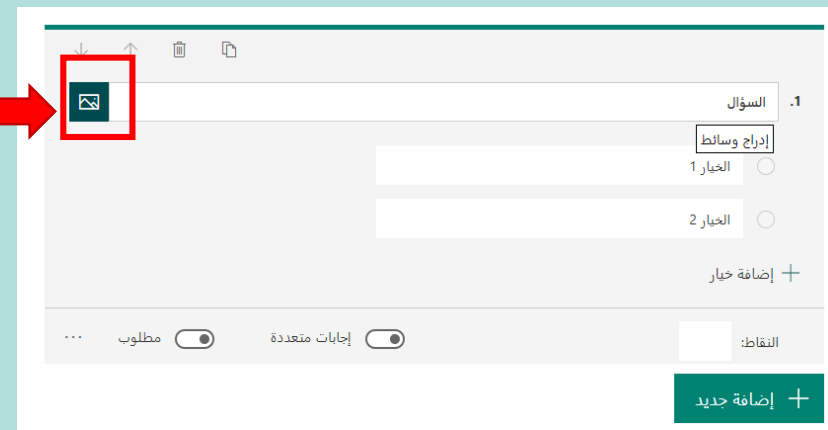

اختار فيديو او  
صورة

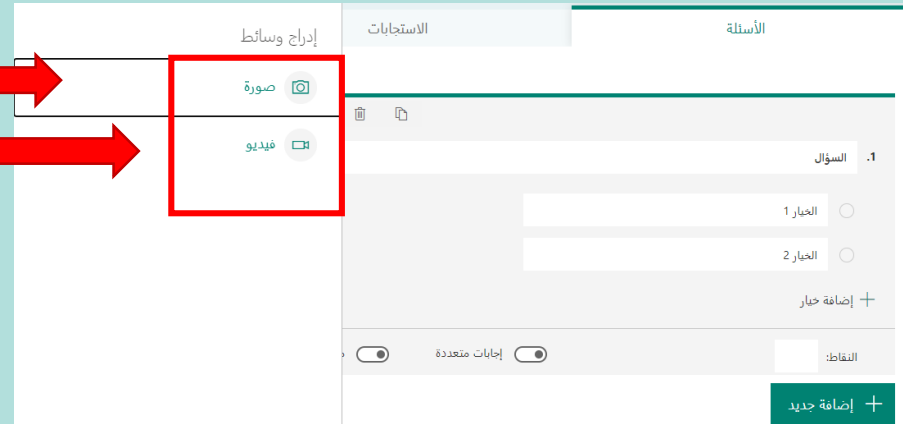

يطلب تحديد مكان الفيديو او الصورة

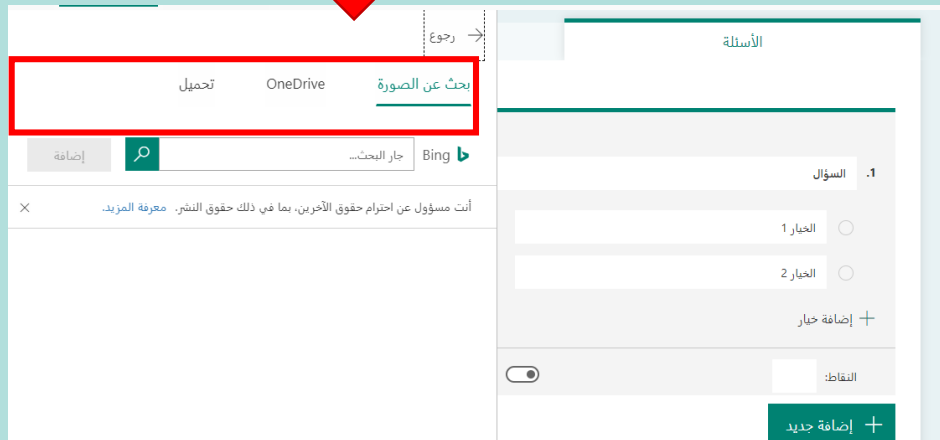

تابع شرح سؤال من نوع  
اختيار من متعدد  
تستطيعين من خلال السؤال  
مراعاة مستويات الأسئلة عليا

## نموذج اختيار من متعدد بإدراج صورة

6

من آداب المشي الى الصلاة كما في الصورة التالية : \*  
(1 نقطة)

التذكير

متطهراً

دعاء الخروج من المسجد

التطيب

## نموذج لإختيار من متعدد

3

حكم تحية المسجد : \*  
(1 نقطة)

واجب

جائز

محرم

✓ مستحب

## نموذج لإختبار من متعدد

8

هي التي تستحب في الأذان ويثاب فاعلها ولا يبطل الأذان بتركها تعريف ك: \*  
(1 نقطة)

- شروط الصلاة
- سنن الأذان
- واجبات الإقامة
- محرّمات الأذان

# الأسئلة المقاليه

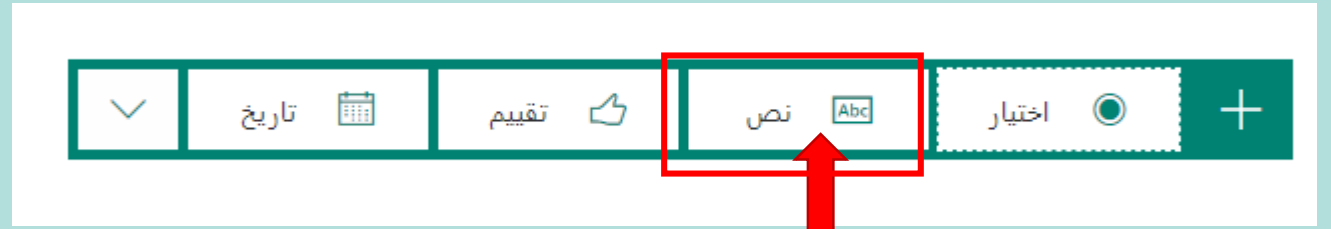

سؤال مقالي يحتاج الى  
إجابة طويله او  
قصيرة

يكتب نص السؤال المقالي  
هنا

إجابة الطالبة

إجابة المعلمة النموذجية

إضافة إجابات احتمال تجيب بها  
الطالبة

لاتضعي درجه يفضل  
التصحيح من قبل المعلمة  
لأن الفورمز دقيق في  
التدقيق والمطابقة والإملاء

تفعل هذه الايقونة حتى لا يغلق  
الإختبار الا بالإجابة على هذا  
السؤال

تفعل هذه الايقونة إذا كانت  
الإجابة طويلة

## نموذج لأسئلة نصية بادارج فيديو

4

اذكري الامور التي ينبغي اجتنابها عند انتظار الصلاة مستعينه بالمقطع الذي امامك :  
(1 نقطة)

آداب انتظار الصلاة

أدخل إجابتك

## نموذج لأسئلة نصية بادارج فيديو

9

اكتبي صغيرتي صفة الأذان مستعينه بالفيديو التالي إن احتجتى إليه : \*  
(1 نقطة)

الإذان بصوت جميل جدا

المحاضرة لاحقًا

مشاركة

أدخل إجابتك

الإجابات الصحيحة: الله أكبر الله أكبر الله أكبر اشهد ان لا اله الا الله اشهد ان محمد رسول الله اشهد ان محمد رسول الله حي على الصلاة  
حي على الصلاة حي على الفلاح حي على الفلاح الله أكبر الله أكبر لا اله الا الله الله أكبر الله أكبر

## نموذج آخر للأسئلة النصية الطويلة

4

استدلي بدليل من السنة على أن من آداب انتظار الصلاة تحية المسجد : \*  
(1 نقطة)

أدخل إجابتك

الإجابات الصحيحة: قال صلى الله عليه وسلم ( إذا دخل أحدكم المسجد فليركع ركعتين قبل أن يجلس )، إذا دخل أحدكم المسجد فليركع ركعتين قبل أن يجلس (

# التصويت

استطيع ادراج صورته  
او فيديو

اختيار الإجابة ارقام او  
نجوم

مارأيك .....

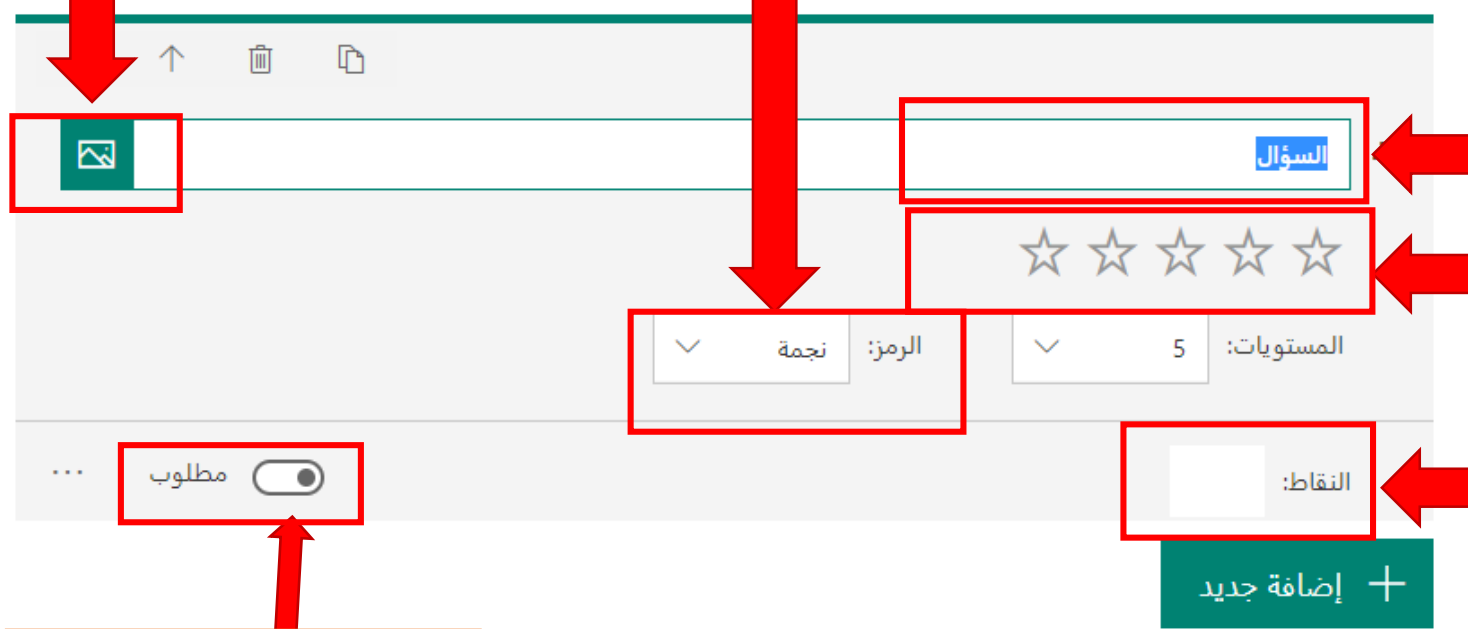

السؤال يكتب هنا

تحديد الرأي الأفضل ٥  
والأقل ١

تحديد الدرجة

لابد من هذا الخيار حتى  
لايغلق النموذج الا بالإجابة  
عليه

## نموذج للتصويت

5

مارأيك بمن ينصح من في طريقه عند الذهاب الى المسجد \*  
(1 نقطة)

# سؤال الترتيب

٢- تنسدل قائمه اختار التصنيف

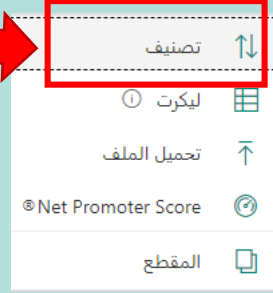

١- افتح هذه الايقونه

٣- اكتب السؤال هنا

٩. أدخل عنوان السؤال هنا

٤- تستطيع ادراج صورة او فيديو مراعاة الفروق الفردية

٥- اضع الإجابات مرتبه ترتيب صحيح وستظهر للطالبات مرتبه عشوائي

٦- لإضافة خيار آخر

٧- لابد من تفعيلها حتى لايلغق الاختبار الا بالاجابة عليه

٨- وضع درجه للسؤال

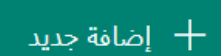

## نموذج للترتيب

8

رتبي مراتب الدين \* (3 نقطة)

الايمان

الاحسان

الاسلام

↓ ↑

نقل الخيار لأعلى

سؤال التصنيف لا يمكن للمعلمة  
الإجابة عليه والتصحيح يدوي عن  
طريق مراجعة الأسئلة من الاستجابات

١- افتح هذه الايقونه

٢- تفتح قائمة منسدلة  
اختر ليكرت

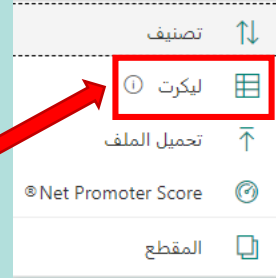

٣- اكتب السؤال هنا

١١- استطيع حذف الخيار  
عند النقر عليه

٤- استطيع ادراج صورة  
او فيديو مراعاة الفروق  
الفردية

٦- استطيع إضافة  
خيارات أخرى اعمده

٥- الأعمدة للتصنيف

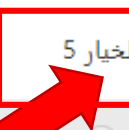

١٠- لا بد من تفعيلها حتى  
لايغلق الاختبار الا  
بالاجابة عليه

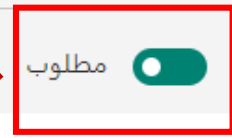

٧- إضافة صفوف  
السؤال

٨- عند رغبتى بزيادة  
صف

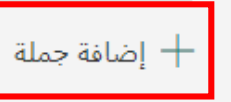

٩- تحديد درجة للسؤال

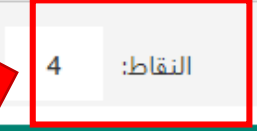

## نموذج للتصنيف

9

صنفي افعال واقوال الصلاة حسب الجدول التالي : \*  
(4 نقطة)

مكروه	سنة	واجب	ركن	
<input type="radio"/>	<input type="radio"/>	<input type="radio"/>	<input type="radio"/>	قراءة الفاتحة
<input type="radio"/>	<input type="radio"/>	<input type="radio"/>	<input type="radio"/>	قول سبحان ربي الاعلى في السجود مره واحده
<input type="radio"/>	<input type="radio"/>	<input type="radio"/>	<input type="radio"/>	دعاء الاستفتاح
<input type="radio"/>	<input type="radio"/>	<input type="radio"/>	<input type="radio"/>	تغميض العينين لغير حاجه في الصلاة

# سؤال البحث والاعمال ورفع الملفات

١- افتح هذه الايقونه

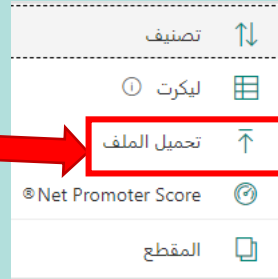

٢- تسدل قائمه اختار  
تحميل ملف

٣- اختار موافق

استطيع ارفاق  
صور او فيديو  
لمشاريع طالبات  
اخرى كنموذج  
لهن

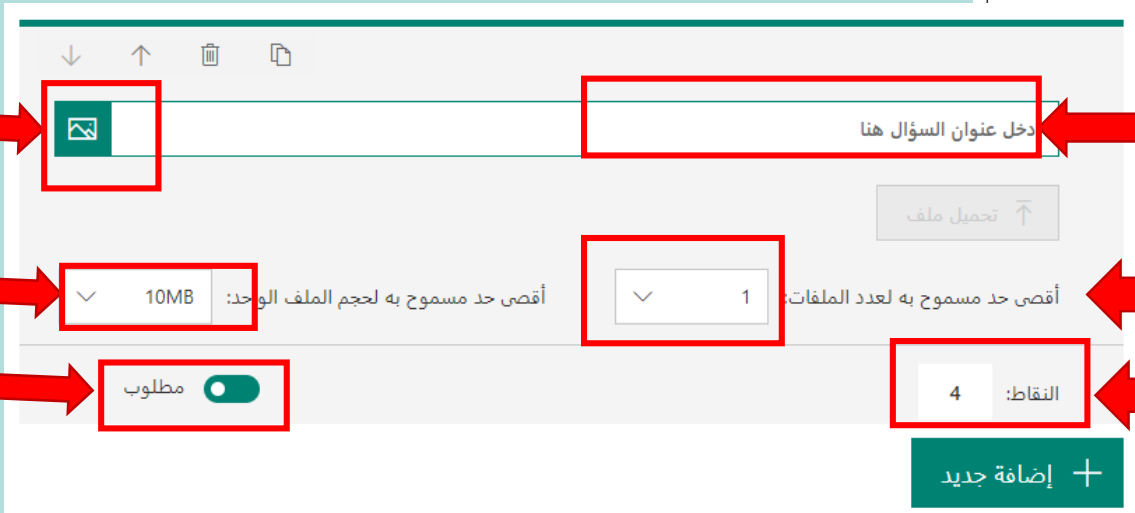

اكتب السؤال هنا مثلاً رسم خارطة معرفية لآداب  
المشي الى الصلاة او اطلب تلخيص الدرس

احدد العدد الذي تستطيع رفع الطالبة من الملفات

احدد درجة السؤال

تحديد حجم الملف

لا بد من تفعيله حتى  
لا يغلق البحث الا  
به

# البحوث ورفع الملفات كواجبات

4

اسرائيلية خارطة معرفية

نشاط في التميز

ابداع اتمك  
صممي خارطة معرفية لآداب المشي إلى الصلاة

برشور  
رسم  
ملصقات صور  
غبر  
كتابة  
اخرى

وزارة التربية والتعليم  
مركز التميز

\* ارسمي خارطة معرفية لآداب المشي إلى الصلاة (سؤال غير مجهول) (4 نقطة)

تحميل ملف

أقصى حد مسموح به لعدد الملفات: 1 أقصى حد مسموح به لحجم الملف الواحد: 10MB أنواع الملفات المسموح بها: Word, Excel, PPT, PDF, صورة, فيديو, صوت

# التحقق من نتائج نموذج Microsoft Forms

تضمن ال Microsoft Forms تحليلات غنية في الوقت الحقيقي توفر معلومات تلخيصية ونتائج فردية للاستطلاعات وأنواع أخرى من النماذج. يمكنك تصدير النتائج إلى Microsoft Excel للحصول على مزيد من التحليل التفصيلي، بالإضافة إلى حذف ملخص الاستجابات أو طباعته.

## عرض معلومات ملخصة لنموذجك:

بعد إنشاء النموذج، اضبط الإعدادات الخاصة به، وشاركه مع أشخاص آخرين، لقد حان الوقت لعرض النتائج. في Microsoft Forms، افتح النموذج الذي تريد مراجعة نتائجه، ثم انقر فوق علامة التبويب الاستجابات.

في الجزء العلوي، ستري بيانات معلومات تلخيصية حول النموذج، مثل عدد الاستجابات، متوسط الوقت المستغرق لمستجيبين النموذج لإكمال النموذج والحالة الحالية للنموذج.

من استجابات  
تظهر نتائج النموذج

حالة النموذج مفتوح

نشط او مغلق حذف الردود لاستخدامه لفصل

آخر، طباعة ملخص لتحليل النتائج  
للفاقد وسجل الضعيفات وتحديد

المهارات التي أخفقت فيها  
الطالبه انشاء رابط لتحليل النتائج  
لمن يهمله الامر من مشرفه او  
قائده

تنزيل نموذج اكسل لتظهر أسماء  
الطالبات ودرجاتهن واجابتهن  
بالدرجات

عدد الطالبات  
اللاتي اجابة  
على الاختبار

# التحقق من نتائج نموذج Microsoft forms

الاستجابات 80

الأُسئلة

المملكة العربية السعودية  
إدارة التعليم بالرياض  
الإبتدائية 349  
اختبار قصير مادة الفقه

نشط  
الحالة

1.6  
متوسط الدرجة

80  
الاستجابات

نشر الدرجات

مراجعة الإجابات

1. الاسم /  
عذر من التفاصيل

الردود الأخيرة  
"نوره المحمود"  
"شادن الحمد"  
"رهام مرعي الرشيدى"

80  
الاستجابات

بعد مراجعة الدرجات  
وتعديلها تنشر بحيث  
تفتح الطالبه رابط  
الاختبار تجد اجابتها  
ودراجاتها بعد التعديل

مراجعة الدرجات  
وتعديلها بالنسبة  
لاسئلة النصية والتقييم  
والوكيت

عدد الطالبات التي  
إجابة على هذا السؤال

# مراجعة الدرجات والتعديل عليها

1- الدخول من هنا لمراجعة الدرجات

3- اختيار اسم الطالبه ومراجعة الدرجات وتعديلها

رجوع →

مراجعة التالي

مراجعة: المملكة العربية السعودية إدارة التعليم بالرياض الإبتدائية 349 اختبار قصير مادة الفقه

الأشخاص الأسئلة

النقاط: 0/6 وقت الإكمال: 12:24

الجوري القحطاني (1)

الأسئلة

المملكة العربية السعودية  
إدارة التعليم بالرياض  
الإبتدائية 349  
اختبار قصير مادة الفقه

نشط الحالة 80  
متوسط الدرجة 1.7  
الاستجابات 80

فتح في Excel

نشر الدرجات مراجعة الإجابات

2- مراجعة الدرجات وتعديلها بالنسبة لاسئلة النصية والتقييم والوكيت

5- نشر الدرجات بعد التعديل عند دخول الرابط تجد الطالبه اجاباتها ودرجاتها بعد التعديل

4- من هنا تغيير الدرجة

0 / 0 من النقاط تم التقييم تلقائياً

1. الاسم/ الجوري

0 / 0 من النقاط تم التقييم تلقائياً

2. الصف / خامس

0 / 0 من النقاط تم التقييم تلقائياً

3. حكم تحية المسجد : واجب

جائز

مستحب

# التحقق من نتائج نموذج Microsoft forms

تفاصيل السؤال  
أسماء الطالبات  
واجباتهن وتصنيفها  
صحيحه وخاطئة

رسم بياني يبين نتائج  
الإجابة على السؤال  
الفائدة منه معرفة  
المهارة التي أخفقت  
فيها الطالبه

تفاصيل الخيارات وعدد  
المستجيبين لكل خيار

# طباعة الدرجات في اكسل بعد مراجعة الدرجات ونشرها

الدخول من هنا للحصول  
على نموذج اكسل

فتح الايقونة فتح في  
اكسل

تم تنزيل صفحة اكسل  
على الجهاز في  
التنزيلات يتم فتحها

# يتم تحديد مايراد طباعته الاسم والدرجة

اختارملف ثم طباعة

ID	البدء	الانتهاء	البريد الإلكتروني	اسم الموظف	معلومات الاختيار
1	10/11/20 16:20:58	10/11/20 16:32:08	S5013174@rg.moe.gov	ديمة بنت الحندي	ديمة أحمد الحندي
2	10/11/20 16:20:26	10/11/20 16:32:50	S4101124@rg.moe.gov	العمري	العمري
3	10/11/20 16:19:29	10/11/20 16:35:19	S5386183@rg.moe.gov	يارا بصفر	يارا بصفر
4	10/11/20 16:31:30	10/11/20 16:37:29	S3905232@rg.moe.gov	أين الحندي	أين سعد الحندي
5	10/11/20 16:17:40	10/11/20 16:44:04	S4306875@rg.moe.gov	جودي بنت الواسي	جودي الواسي
6	10/11/20 16:30:50	10/11/20 16:44:36	S2779469@rg.moe.gov	شمس طراد	شمس ماجد طراد
7	10/11/20 16:18:14	10/11/20 16:48:57	S4706930@rg.moe.gov	ريم بنت الناصر	ريم بنت الناصر
8	10/11/20 16:45:15	10/11/20 16:52:51	S3740511@rg.moe.gov	ريمه الراخعي	ريمه الراخعي
9	10/11/20 16:32:13	10/11/20 16:54:24	S4789390@rg.moe.gov	لؤلؤ بنت فضل	لؤلؤ فضل
10	10/11/20 16:54:01	10/11/20 16:56:27	S3160531@rg.moe.gov	جود بنت العزيمي	جود تركي العزيمي
11	10/11/20 16:47:11	10/11/20 16:56:48	S4183976@rg.moe.gov	أروى بنت عبد الشفيق	أروى عبد الشفيق
12	10/11/20 16:42:10	10/11/20 16:57:40	S4018324@rg.moe.gov	سارة شعيري	سارة صلاح يحيى عبدالله شعيري
13	10/11/20 16:51:03	10/11/20 16:59:32	S5765999@rg.moe.gov	سليم حنون	سليم حنون
14	10/11/20 16:46:14	10/11/20 16:59:43	S5099451@rg.moe.gov	رغد حسن	رغد محمد العزيمي
15	10/11/20 16:34:47	10/11/20 17:02:07	S4891232@rg.moe.gov	جود بنت القوزان	جود القوزان
16	10/11/20 17:00:57	10/11/20 17:04:15	S4710285@rg.moe.gov	لميس بنت الريمان	لميس الريمان
17	10/11/20 16:42:04	10/11/20 17:04:15	S5607379@rg.moe.gov	راما الانصاري	راما الانصاري
18	10/11/20 16:43:21	10/11/20 17:06:01	S5926469@rg.moe.gov	لمار بنت الريمان	لمار الريمان
19	10/11/20 16:43:19	10/11/20 17:06:05	S5271293@rg.moe.gov	ريمى العتيبي	ريمى العتيبي
20	10/11/20 17:00:08	10/11/20 17:08:00	S4020186@rg.moe.gov	يارا الربيعي	يارا الربيعي
21	10/11/20 16:30:39	10/11/20 17:08:21	S5566313@rg.moe.gov	ريداء الحديوي	ريداء الحديوي
22	10/11/20 16:55:26	10/11/20 17:08:52	S5698009@rg.moe.gov	شيمه بن شبرين	شيمه بن شبرين
23	10/11/20 16:44:38	10/11/20 17:11:40	S3028505@rg.moe.gov	رؤف بنت السويدي	رؤف بنت السويدي
24	10/11/20 17:09:23	10/11/20 17:14:10	S5947511@rg.moe.gov	لمار الريمان	لمار الريمان
25	10/11/20 16:57:29	10/11/20 17:14:39	S4431854@rg.moe.gov	داوية البديهي	داوية البديهي
26	10/11/20 17:00:03	10/11/20 17:20:31	S5043566@rg.moe.gov	شذى بنت بكر	شذى بنت بكر

ID	البدء	الانتهاء	البريد الإلكتروني	اسم الموظف	معلومات الاختيار
1	10/11/20 16:20:58	10/11/20 16:32:08	S5013174@rg.moe.gov	ديمة بنت الحندي	ديمة أحمد الحندي
2	10/11/20 16:20:26	10/11/20 16:32:50	S4101124@rg.moe.gov	العمري	العمري
3	10/11/20 16:19:29	10/11/20 16:35:19	S5386183@rg.moe.gov	يارا بصفر	يارا بصفر
4	10/11/20 16:31:30	10/11/20 16:37:29	S3905232@rg.moe.gov	أين الحندي	أين سعد الحندي
5	10/11/20 16:17:40	10/11/20 16:44:04	S4306875@rg.moe.gov	جودي بنت الواسي	جودي الواسي
6	10/11/20 16:30:50	10/11/20 16:44:36	S2779469@rg.moe.gov	شمس طراد	شمس ماجد طراد
7	10/11/20 16:18:14	10/11/20 16:48:57	S4706930@rg.moe.gov	ريم بنت الناصر	ريم بنت الناصر
8	10/11/20 16:45:15	10/11/20 16:52:51	S3740511@rg.moe.gov	ريمه الراخعي	ريمه الراخعي
9	10/11/20 16:32:13	10/11/20 16:54:24	S4789390@rg.moe.gov	لؤلؤ بنت فضل	لؤلؤ فضل
10	10/11/20 16:54:01	10/11/20 16:56:27	S3160531@rg.moe.gov	جود بنت العزيمي	جود تركي العزيمي
11	10/11/20 16:47:11	10/11/20 16:56:48	S4183976@rg.moe.gov	أروى بنت عبد الشفيق	أروى عبد الشفيق
12	10/11/20 16:42:10	10/11/20 16:57:40	S4018324@rg.moe.gov	سارة شعيري	سارة صلاح يحيى عبدالله شعيري
13	10/11/20 16:51:03	10/11/20 16:59:32	S5765999@rg.moe.gov	سليم حنون	سليم حنون
14	10/11/20 16:46:14	10/11/20 16:59:43	S5099451@rg.moe.gov	رغد حسن	رغد محمد العزيمي
15	10/11/20 16:34:47	10/11/20 17:02:07	S4891232@rg.moe.gov	جود بنت القوزان	جود القوزان
16	10/11/20 17:00:57	10/11/20 17:04:15	S4710285@rg.moe.gov	لميس بنت الريمان	لميس الريمان
17	10/11/20 16:42:04	10/11/20 17:04:15	S5607379@rg.moe.gov	راما الانصاري	راما الانصاري
18	10/11/20 16:43:21	10/11/20 17:06:01	S5926469@rg.moe.gov	لمار بنت الريمان	لمار الريمان
19	10/11/20 16:43:19	10/11/20 17:06:05	S5271293@rg.moe.gov	ريمى العتيبي	ريمى العتيبي
20	10/11/20 17:00:08	10/11/20 17:08:00	S4020186@rg.moe.gov	يارا الربيعي	يارا الربيعي
21	10/11/20 16:30:39	10/11/20 17:08:21	S5566313@rg.moe.gov	ريداء الحديوي	ريداء الحديوي
22	10/11/20 16:55:26	10/11/20 17:08:52	S5698009@rg.moe.gov	شيمه بن شبرين	شيمه بن شبرين
23	10/11/20 16:44:38	10/11/20 17:09:32	S5698009@rg.moe.gov	رؤف بنت السويدي	رؤف بنت السويدي
24	10/11/20 16:44:38	10/11/20 17:11:40	S3028505@rg.moe.gov	لمار الريمان	لمار الريمان
25	10/11/20 17:09:23	10/11/20 17:14:10	S5947511@rg.moe.gov	داوية البديهي	داوية البديهي
26	10/11/20 16:57:29	10/11/20 17:14:39	S4431854@rg.moe.gov	شذى بنت بكر	شذى بنت بكر
27	10/11/20 17:00:03	10/11/20 17:20:31	S5043566@rg.moe.gov	شذى بنت بكر	شذى بنت بكر

Microsoft Excel - (1) (A-1) (1) اختيار قسم مادة اللغة (A-1) (1) - المملكة العربية السعودية - إدارة التعليم بالرياض - الإبتدائية ٢٤٩ - اختيار قسم مادة اللغة (A-1) (1)

عدد النسخ: ١

طباعة

الطابعة: HP DJ 2130 series

غير متصلة: ١ مستند قيد الانتظار

حاملتي الطباعة

عدادات

- طباعة الورق المتبقي فقط
- طباعة الجزء المحدد فقط**
- طباعة الصفحات المحددة فقط
- طباعة المصنف بأكمله
- طباعة المصفى بأكمله
- طباعة الجدول
- طباعة الجدول المحدد فقط
- طباعة الجدول المحدد المصحف
- تجاهل ناحية الطباعة
- تجاهل ناحية الطباعة
- البيانات: ١,٧٨٨ العنصرات
- خون تغيير الحجم
- طباعة الأوراق بتحتها العنصرات

اختار  
طباعة  
التحديد

## المراجع

- دعم Office [الرابط هنا](#)
- حقيبة الاختبارات الالكترونية للمدربة ميسون الحجيلي
- أ. عمشاء الدهش ب 349

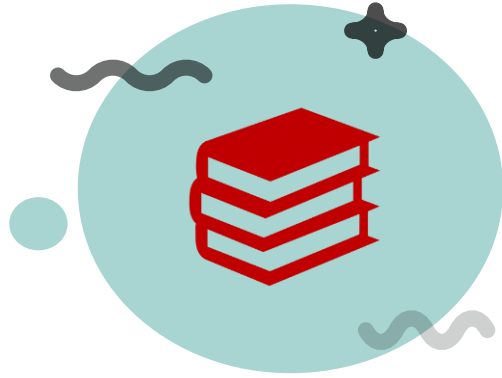

# وحدة العلوم الشرعية الروابي