تهيئة الفصل الخامس القياس الطول والكتلة والسعة



تم تحميل هذا الملف من موقع المناهج السعودية

موقع المناهج ⇦ المناهج السعودية ⇦ رياضيات ⇦ الفصل الأول ⇦ ملفات متنوعة ⇦ الملف

تاريخ إضافة الملف على موقع المناهج: 2026-11-23 13:02:06

المزيد من مادة رياضيات:	ملفات ا كتب للمعلم ا كتب للطالب ا اختبارات الكترونية ا اختبارات ا حلول ا عروض بوربوينت ا أوراق عمل منهج انجليزي ا ملخصات وتقارير ا مذكرات وبنوك ا الامتحان النهائي ا للمدرس

التواصل الاجتماعي بحسب

صفحة المناهج السعودية على فيسبوك					

المزيد من الملفات بحسب والمادة رياضيات في الفصل الأول

تحميل تطبيق المناهج للهواتف الذكية

تطبيق المناهج على Store App (آبل)	تطبيق المناهج على Play Google (أندرويد)



مجموعة رفعة الرياضيات
تطوير - إنتاج - توثيق

تهيئة

الفصل الخامس:القياس:الطول والكتلة والسعة

@moth_vip
almanahj.com/sa
2026 2025
موقع المناهج السعودية

مجموعة رفعة الرياضيات
تطوير - إنتاج - توثيق

الفكرةُ العامّة

- أحلُّ مسائلَ تطبيقيةً تتضمنُ تقديرَ وقياسَ كلٍّ منَ: الطولِ، والسعةِ، والكتلةِ.



almanahj.com/sa
2026 2025
موقع المناهج السعودية

مجموعة رِفعة الرياضيات
تطوير - إنتاج - توثيق

المفرداتُ:

النظامُ المتريُّ

الكتلةُ

السعةُ



@moth_vip
almanahj.com/sa
2026 2025
موقع المناهج السعودية

الربطُ بالحياةِ:

جبال : يبلغ ارتفاع قمة جبل النبي شعيب - عليه السلام - في سلسلة جبال السروات ٣٦٦ مترا عن سطح البحر ، وهو ما يعادل ٥ أمثال ارتفاع جبل ثور تقريبا (٧٢٨ مترا) .

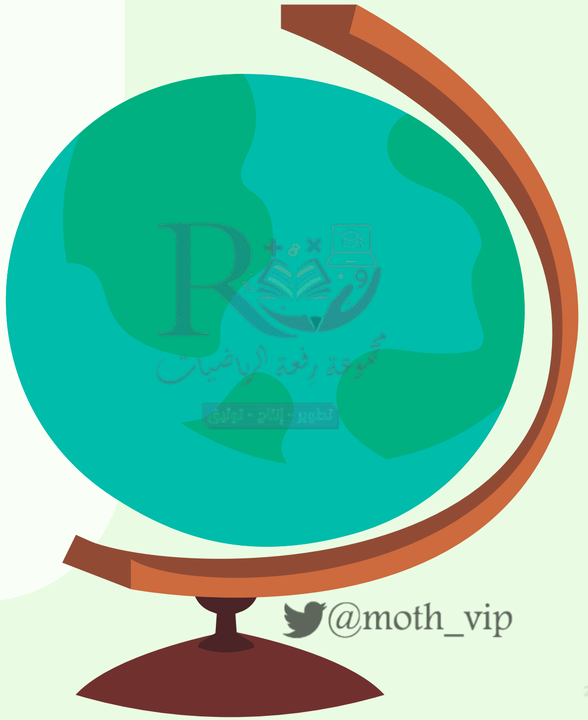

almanahj.com/sa
2026 2025
موقع المناهج السعودية

مجموعة رفعة الرياضيات
تطوير - إنتاج - توثيق

اختبارٌ للريحِ

أوجدْ ناتجَ الضربِ: (مهارة سابقة)

١) ٣٨ × ١٠٠

٢) ٥٢٦٤ × ١٠

٣) ٦٧٥ × ١٠

٤) ٨٩ × ١٠٠٠

٥) ٧١٨ × ١٠٠

٦) ٢٤٩ × ١٠٠

٧) **حقيبةٌ مدرسيةٌ:** طرحتْ إحدَى الجمعياتِ الخيريةِ مشروعَ الحقيبةِ المدرسيّةِ الَّتِي توزَّعُ على الفقراءِ في بدايةِ العامِ الدراسِيِّ. إذا كانَ ثمنُ الحقيبةِ الواحدةِ ٥٦ ريالًا، فما تكلفةُ هذا المشروعِ إذا تمَّ توزيعُ ١٠٠٠ حقيبةٍ؟



مراجعةٌ للريعةِ

مثال ١:

أوجدْ ناتجَ: ٤٥ × ١٠٠

١٠٠

× ٤٥

٥٠٠

+ ٤٠٠٠

٤٥٠٠

إذنْ ٤٥ × ١٠٠ = ٤٥٠٠

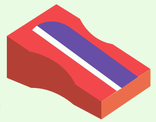



@moth_vip

أوجدْ ناتجَ الضربِ: (مهارة سابقة)

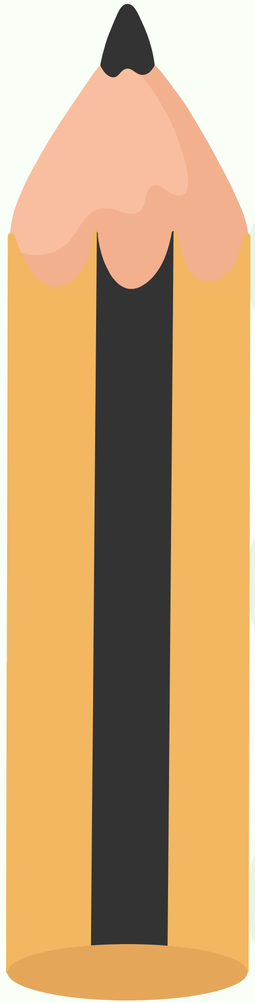

١	١٠٠ × ٣٨	٣٨٠٠	
٢	١٠ × ٥٢٦٤	٥٢٦٤٠	
٣	١٠ × ٦٧٥	٦٧٥٠	
٤	١٠٠٠ × ٨٩	٨٩٠٠٠	
٥	١٠٠×٧١٨	٧١٨٠٠	
٦	١٠٠ × ٢٤٩	٢٤٩٠٠	

@moth_vip
almanahj.com/sa
2026 2025 موقع المناهج السعودية

٧ حقيبةٌ مدرسيةٌ : طرحتْ إحدَى الجمعياتِ الخيريةِ مشروعَ الحقيبةِ المدرسيّةِ الَّتِي توزَّعُ على الفقراءِ في بدايةِ العامِ الدراسِيِّ. إذا كانَ ثمنُ الحقيبةِ الواحدةِ ٥٦ ريالًا، فما تكلفةُ هذا المشروعِ إذا تمَّ توزيعُ ١٠٠٠ حقيبةٍ؟

تكلفة المشروع = ٥٦ × ١٠٠٠ = ٥٦٠٠٠ ريال

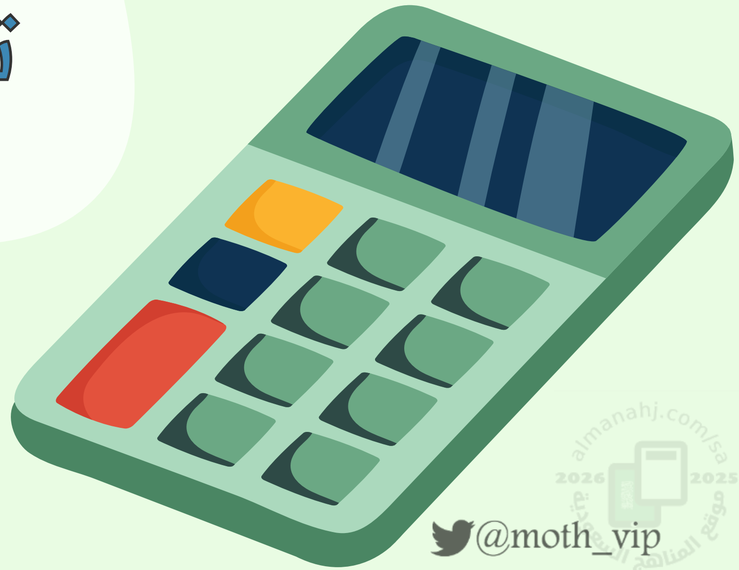

@moth_vip

اختبارٌ للريحِ

أوجدْ ناتجَ القسمةِ: (مهارة سابقة)

٨ ٦٤ ÷ ١٠٠

٩ ٢٨١٢ ÷ ١٠

١٠ ٩٣١ ÷ ١٠

١١ ٢٥ ÷ ١٠٠٠

١٢ ٧ ÷ ١٠٠٠

١٣ ٤٧٩ ÷ ١٠٠

١٤ **سفرٌ:** قطعَ ناصرٌ مسافةَ ١٥٠ كلم في ١٠٠ دقيقةٍ، فما المسافةُ التي كانَ يقطعُها في الدقيقةِ الواحدةِ؟

مراجعةٌ للريعةِ

مثال ٢:

أوجدْ ناتجَ: ٢٥ ÷ ١٠٠

$$\begin{array}{r|l} & ٠,٢٥ \\ \hline ٢٥ & ١٠٠ \\ -٠٠ & \\ \hline ٢٥٠ & \\ -٢٠٠ & \\ \hline ٥٠٠ & \\ -٥٠٠ & \\ \hline ٠٠٠ & \end{array}$$

إذنْ ٢٥ ÷ ١٠٠ = ٠,٢٥

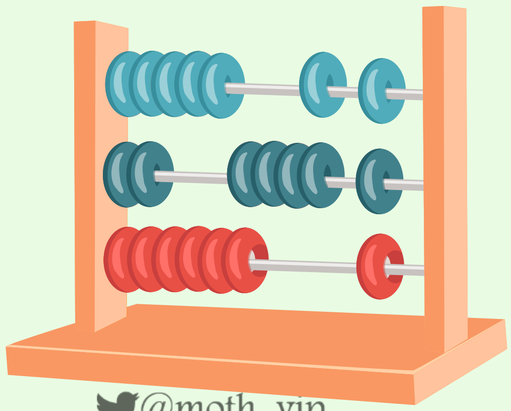

@moth_vip

أوجدْ ناتجَ القسمةِ: (مهارة سابقة)

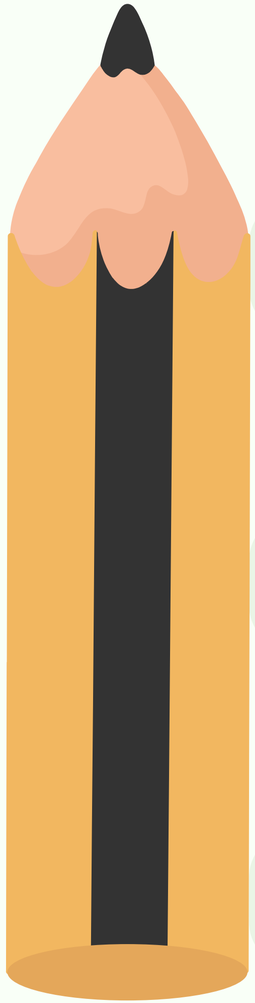

٨) ٦٤ ÷ ١٠٠ = ٠,٦٤

٩) ٢٨١٢ ÷ ١٠ = ٢٨١,٢

١٠) ٩٣١ ÷ ١٠ = ٩٣,١

١١) ٢٥ ÷ ١٠٠٠ = ٠,٠٢٥

١٢) ٧ ÷ ١٠٠٠ = ٠,٠٠٧

١٣) ٤٧٩ ÷ ١٠٠ = ٤,٧٩

@moth_vip
almanahj.com/sa
2026 2025 موقع المناهج السعودية

مجموعة رفعة الرياضيات
تطوير - إنتاج - توثيق

١٤ **سفرٌ:** قطعَ ناصرٌ مسافةَ ١٥٠ كلم في ١٠٠ دقيقةٍ، فما المسافةُ التي كانَ يقطعُها في الدقيقةِ الواحدةِ؟

المسافة=١٥٠ ÷ ١٠٠ = ١,٥ كلم

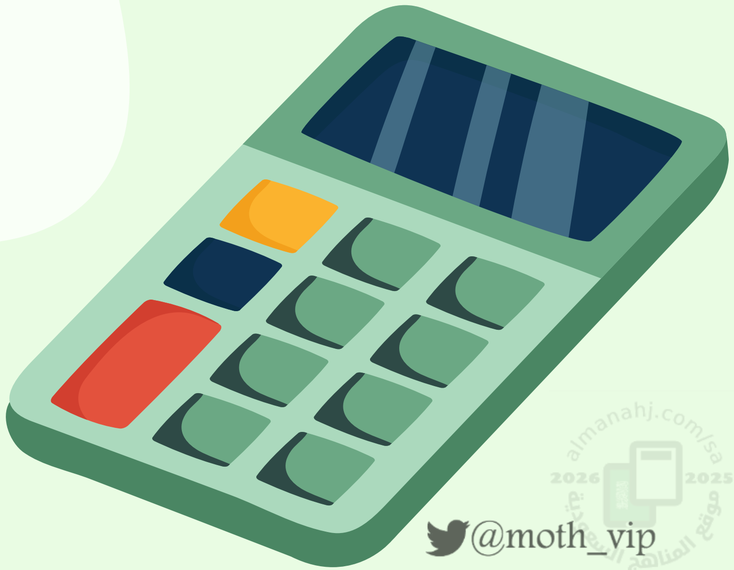

almanahj.com/sa
@moth_vip

مجموعة رفعة الرياضيات
تطوير - إنتاج - توثيق

ختاماً

التعليم ليس استعداد

للحياة، بل انه الحياة.



@moth_vip
almanahj.com/sa
2026 2025
موقع المناهج السعودية