

مذكرة المهارات و الأنشطة 1447هـ



تم تحميل هذا الملف من موقع المناهج السعودية

موقع المناهج ← المناهج السعودية ← الصف الأول المتوسط ← المهارات الرقمية ← الفصل الأول ← ملفات متنوعة ← الملف

تاريخ إضافة الملف على موقع المناهج: 23:29:21 2025-09-09

ملفات اكتب للمعلم اكتب للطالب الاختبارات الكترونية الاختبارات ا حلول ا عروض بوربوينت ا أوراق عمل
منهج انجليزي ا ملخصات وتقارير ا مذكرات وبنوك الامتحان النهائي للمدرس

المزيد من مادة
المهارات
الرقمية:

التواصل الاجتماعي بحسب الصف الأول المتوسط



صفحة المناهج
السعودية على
فيسبوك

الرياضيات

اللغة الانجليزية

اللغة العربية

التربية الاسلامية

المواد على تلغرام

المزيد من الملفات بحسب الصف الأول المتوسط والمادة المهارات الرقمية في الفصل الأول

إجابة أوراق العمل (المذكرة الشاملة) لمقرر الرقمية للعام 1447هـ

1

أوراق عمل (مذكرة شاملة) لمقرر الرقمية للعام 1447هـ

2

تحميل كتاب الطالب لمقرر الرقمية للعام 1447هـ

3

توزيع منهج المهارات الرقمية للصف الأول المتوسط - الفصل الدراسي الأول 1447هـ

4

اختبارات نهائية مرفقة مع الإجابات عملي

5

مذكرة الواجبات و الأنشطة

مادة المهارات الرقمية

الصف الأول متوسط-الفصل ١

معلمة المادة :حنان الحمياني

الاسم.

الصف

2026

2025



جدول الحصص

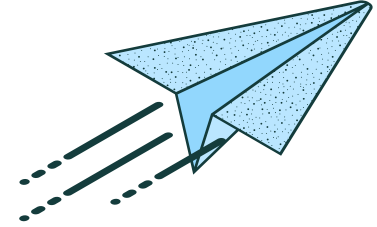
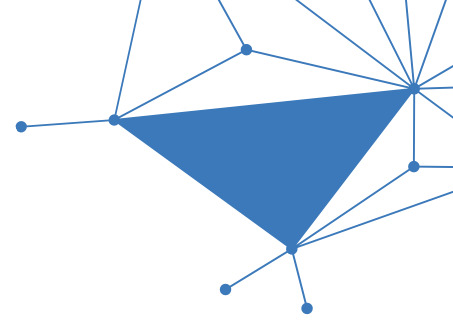

اليوم	الحصّة ١	الحصّة ٢	الحصّة ٣	الحصّة ٤	الحصّة ٥	الحصّة ٦	الحصّة ٧
الأحد							
الاثنين							
الثلاثاء							
الأربعاء							
الخميس							

معلمة المادة : حنان الحمياني

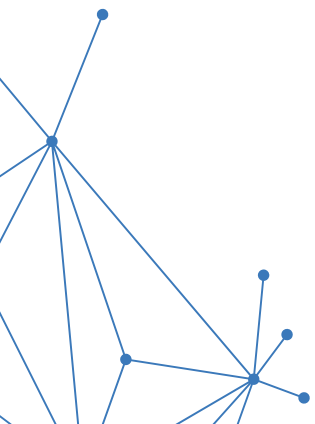

صفحة الملاحظات



1

2

معاناً تميز

آلية منح النقاط	
الإجابة على التحديات	مشاركة مميزة
سرعة تسليم المشاريع	سرعة تسليم المهام
المحافظة على المذكرة مرتبة ونظيفة	

ما هو الحاسب ؟



• اختاري الاجابة الصحيحة..

١. حاسب مركزي يستخدم في المؤسسات متوسطة الحجم يوفر خدمات مختلفة لأجهزة الحاسب الأخرى :			
أ. الحاسب المكتبي	ب. الخادم	ج. أجهزة الحاسب العملاقة	د. الحاسب المحمول
٣. جهاز حاسب قوي جداً وله قدرة معالجة عالية، وعادة يكون كبير الحجم، ويجري العديد من العمليات في نفس الوقت :			
أ. الحاسب اللوحي	ب. أجهزة الحاسب العملاقة	ج. الحاسب المكتبي	د. الحاسب المحمول
٣. حاسب خفيف الوزن يسهل حمله واستخدامه في أي مكان لاحتوائه على بطارية داخلية			
أ. الحاسب المكتبي	ب. الحاسب المحمول	ج. أجهزة الحاسب العملاقة	د. الخوادم
٤. شكل من أشكال أجهزة الحاسب، يتيح للمستخدم اللعب بألعاب الفيديو بشكل فردي أو جماعي عبر الإنترنت :			
أ. مشغلات ألعاب الفيديو	ب. الخادم	ج. أجهزة الحاسب العملاقة	د. الحاسب المكتبي
٥. جهاز حاسب لا يحتوي على لوحة مفاتيح ملحقة به ويتم ادخال البيانات عن طريق اللمس :			
أ. الحاسب اللوحي	ب. أجهزة الحاسب العملاقة	ج. الخادم	د. الحاسب المكتبي
٦. يعد جهاز حاسب صغير ويمكن من خلاله الاتصال بالأصدقاء وارسال واستقبال الرسائل الإلكترونية وممارسة الألعاب :			
أ. الهاتف الذكي	ب. الحاسب المكتبي	ج. الخادم	د. أجهزة الحاسب العملاقة

• صح أم خطأ؟

الإجابة	العبرة
	١. الخوادم هي أكثر الحاسبات شيوعاً حيث يمكن أن تجدها في منزلك أو مدرستك.
	٢. تحتوي الكثير من أجهزة غسيل الصحون و الملابس الحديثة على حاسب بداخلها.

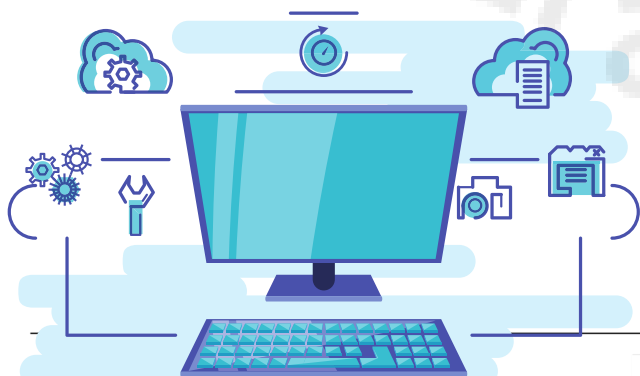

• اختاري الاجابة الصحيحة..

لوحة المفاتيح	كنيكت	المكونات المادية	الميكروفون	السماعات	X-RAM	ذاكرة الفلاش
اللوحة الأم	بطاقة الفيديو	البرامج	المعالج	القرص الصلب	الفأرة	RAM

1.	هي الأجزاء الميكانيكية والكهربائية التي يتكون منها الحاسب وتتضمن اللوحة الأم والشاشة وغيرها
2.	المركز الرئيس للحاسب الذي تتصل به ومن خلاله جميع الأجزاء الأخرى
3.	الذاكرة الرئيسية للحاسب التي تقوم بتخزين المعلومات لفترة قصيرة من الزمن
4.	بمثابة العقل بالنسبة للحاسب حيث يقوم بتنفيذ العمليات الحسابية والمنطقية وعمليات الإدخال والإخراج
5.	جهاز التخزين الرئيس في الحاسب ويستخدم لتخزين البيانات واسترجاعها ولا يتأثر بانقطاع التيار الكهربائي
6.	تقوم بتحويل البيانات من وحدة المعالجة المركزية إلى صور على الشاشة
7.	جهاز تم تصميمه بواسطة مايكروسوفت لاستخدامه كأداة استشعار مزودة بالكثير من الامكانيات
8.	تستخدم لنقل البيانات بين الأجهزة وتتميز بصغر حجمها
9.	جهاز يساعدك على تسجيل صوتك وحفظه بشكل رقمي
10.	جهاز يستخدم للإشارة الى العناصر الموجودة على الشاشة وتنفيذ الأوامر

• صح أم خطأ؟

العبارة	الإجابة
تساعد كاميرا الويب في إجراء مكالمات الفيديو والتحدث مع الآخرين حول العالم.	
شاشة اللمس تعد جهاز ادخال وإخراج في نفس الوقت .	
تساعدك الطابعة على تسجيل صوتك وحفظه بشكل رقمي.	



البرامج في الحاسب الآلي



• عددي مهام نظام التشغيل :

- ١-
- ٢-
- ٣-
- ٤-
- ٥-

- من أمثلة البرامج والتطبيقات الموجودة في الحاسب و

• مكونات سطح المكتب

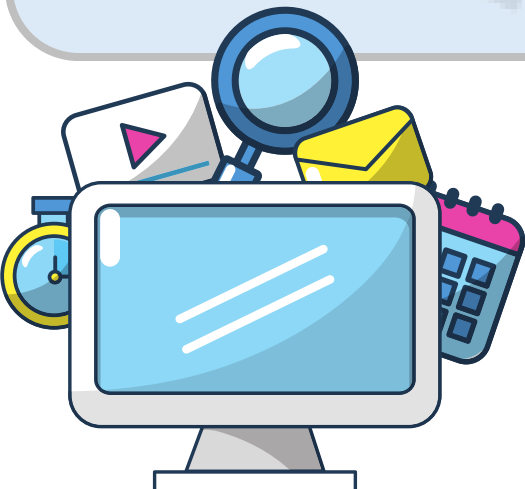

- ١-
- ٢-
- ٣-
- ٤-
- ٥-

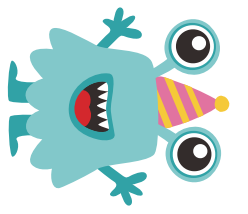
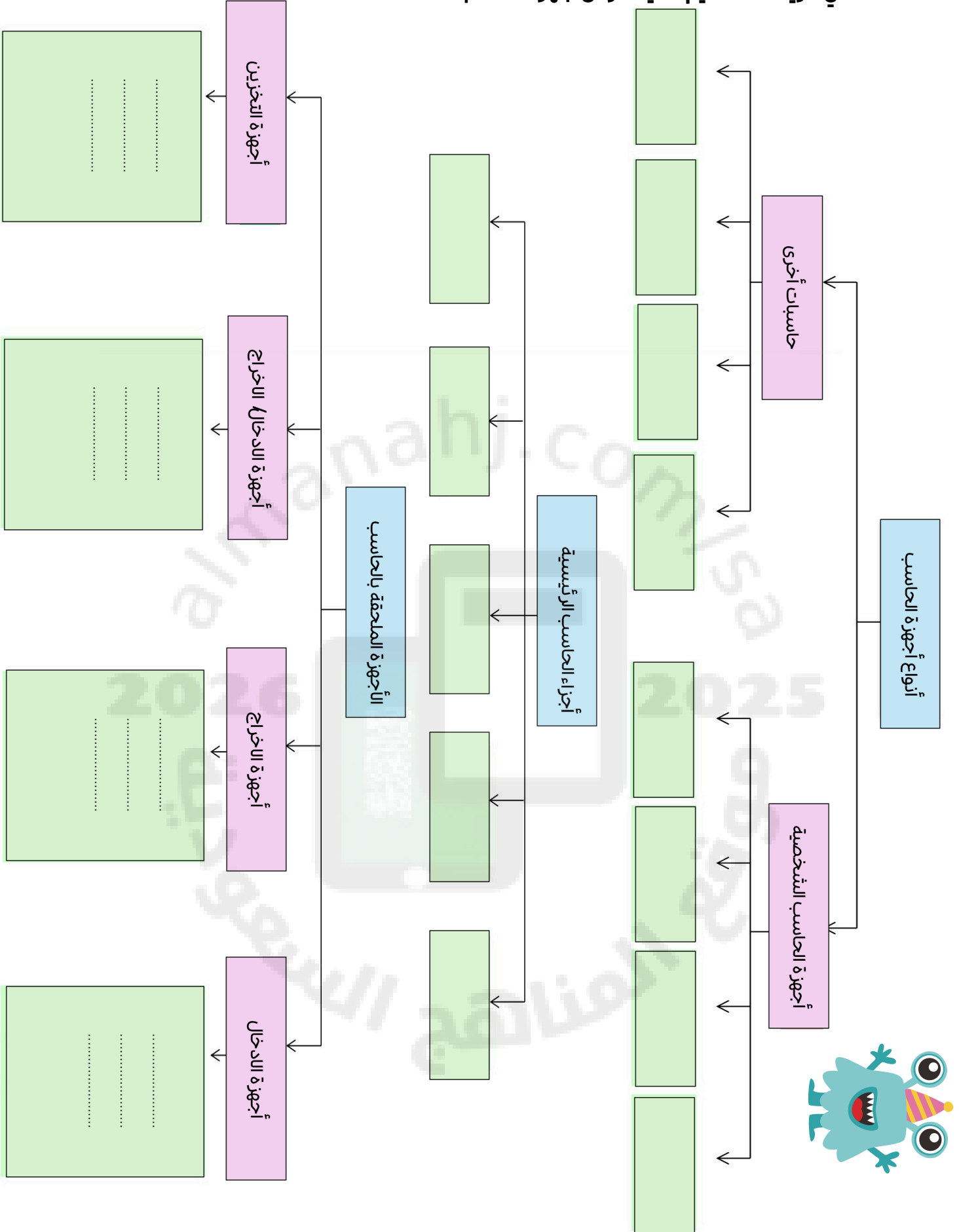

• أكمل خريطة المفاهيم التالية لدرس أجهزة الحاسب ؟



صلي كل صورة بما يناسبها في النص المقابل

حدود خارجية 	<input type="radio"/>	<input type="radio"/>	تطبيق حد سفلي
حد سفلي 	<input type="radio"/>	<input type="radio"/>	إدراج صور عبر الإنترنت
الشريط الرئيسي	<input type="radio"/>	<input type="radio"/>	تطبيق حدود خارجية فقط
صور عبر الإنترنت... 	<input type="radio"/>	<input type="radio"/>	تنسيقات الفقرة موجودة في علامة التبويب

تعريف دمج المراسلات :

• لإتمام الدمج نختاز

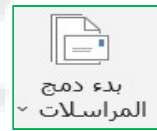
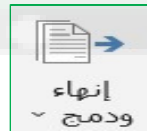

طالبتي المبدعة ..

من خلال دراستك لوحدة معالجة النصوص المتقدمة ، نفذي ما يلي :

م	المعايير	الدرجة	درجة الطالبة	ملاحظات
١.	افتحي برنامج Microsoft Word	١		
٢.	أضيفي حدود للصفحة	٢		
٣.	أكتبي عبارة عن الإيجابية والتفاؤل والأمل أو أي عبارة من اختيارك .. مع كتابة اسمك	٢		
٤.	نسقي الخط (تغيير اللون والحجم والنوع)	٢		
٥.	أضيفي تظليل للفقرة	٢		
٦.	أضيفي صورة من الانترنت	٢		
٧.	استخدمي معالج دمج المراسلات خطوة بخطوة لمشاركة الملف مع زميلاتك.	٢		
٨.	احفظي الملف بصيغة PDF باسمك على سطح المكتب	٢		
	المجموع	١٥		



Microsoft
Word

صلي من العمود (أ) الى مايناسبه من العمود (ب)

ب	أ
COUNT الدالة العددية	دالة لدمج خليتين نصيتين او اكثر
CONTACT الدالة النصية	دالة تعرض التاريخ الحالي
TODAY الدالة	دالة تحسب عدد الخلايا التي تحتوي على ارقام
TIME الدالة	دالة لحساب عدد الأحرف
LEN الدالة النصية	دالة تعرض الوقت



ضعي علامة صح امام العبارة الصحيحة وخطأ امام العبارة الخاطئة :

1	دوال نصية LEN , CONTACT
2	الدالة يمكنك إضافة /إزالة /حذف/إعادة تسمية أوراق
3	لا تأخذ الدالتان NOW, TODAY أي وسيطات
4	تعتبر دالة TIME ودالة TODAY دوال خاصة بالتاريخ والوقت
5	يمكن تطبيق تنسيق العملة على أي قيمة تمثل المال



مشروع الوحدة الأولى
(الدوال المنطقية والمخططات)

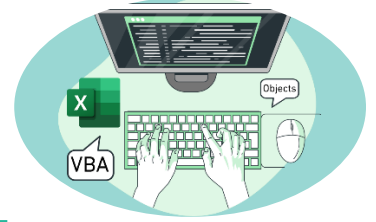

الاقسام	الدرجة المقدرة	آخر موعد التسليم
مشروع ١		
التطبيق باستخدام برنامج الاكسيل على حسب استمارة التقييم.	١٠	١٤٤٤/٩/٨ هـ

م	استمارة التقييم																																				
١.	فتح برنامج المايكروسوفت اكسيل Microsoft Excel . إدخال البيانات التالية:-																																				
٢.	<table border="1"> <thead> <tr> <th>E</th> <th>D</th> <th>C</th> <th>B</th> <th>A</th> <th></th> </tr> </thead> <tbody> <tr> <td colspan="5">تقدير درجات الطالب خلال العام الدراسي ١٤٤٤ هـ</td> <td>1</td> </tr> <tr> <td>التقدير</td> <td>المجموع</td> <td>اختبار</td> <td>مهام</td> <td>المادة</td> <td>2</td> </tr> <tr> <td></td> <td></td> <td>١٢</td> <td>٢٠</td> <td>قرآن</td> <td>3</td> </tr> <tr> <td></td> <td></td> <td>١٢</td> <td>١٢</td> <td>علوم</td> <td>4</td> </tr> <tr> <td></td> <td></td> <td>١٨</td> <td>١٣</td> <td>دراسات</td> <td>5</td> </tr> </tbody> </table>	E	D	C	B	A		تقدير درجات الطالب خلال العام الدراسي ١٤٤٤ هـ					1	التقدير	المجموع	اختبار	مهام	المادة	2			١٢	٢٠	قرآن	3			١٢	١٢	علوم	4			١٨	١٣	دراسات	5
E	D	C	B	A																																	
تقدير درجات الطالب خلال العام الدراسي ١٤٤٤ هـ					1																																
التقدير	المجموع	اختبار	مهام	المادة	2																																
		١٢	٢٠	قرآن	3																																
		١٢	١٢	علوم	4																																
		١٨	١٣	دراسات	5																																
٣.	- مراعاة التنسيق التالي للعنوان (تقدير درجات الطالب خلال العام الدراسي ١٤٤٤ هـ):- ١. دمج خلايا العنوان. ٢. تغيير لون الخط اخضر. ٣. تعبئة الخلايا.																																				
٤.	جمع درجات المهام و الاختبار لكل مادة و اظهار النتيجة في خلية المجموع .																																				
٥.	استخدام دالة if في التقدير (المجموع اكبر من ٣٠ مجتاز ، واذا اقل غير مجتاز)																																				
٦.	إضافة رسم بياني لبيانات الجدول .																																				
٧.	ادراج ايقونة او صورة																																				

• اختاري الاجابة الصحيحة..

١. مجموعة من الأوامر المكتوبة بلغة برمجة معينة لتنفيذ مهمة محددة :			
أ. القوائم	ب. مخطط الانسياب	ج. التعليقات	د. البرنامج
٢. يقوم بكتابة البرنامج باستخدام لغات البرمجة:			
أ. المبرمج	ب. المعلق	ج. المستخدم	د. المنظم
٣. اللغة الوحيدة التي يفهمها جهاز الحاسب الآلي :			
أ. لغة الآلة	ب. لغة التجميع	ج. اللغة العالية المستوى	د. اللغة المركبة
٤. لغة برمجة عالمية عالية المستوى مفتوحة المصدر وسهلة التعلم للمبتدئين في البرمجة:			
أ. لغة الآلة	ب. لغة البايثون	ج. لغة التجميع	د. لغة التركيب

• صح أم خطأ؟

الإجابة	العبرة
	١. بايثون هي لغة برمجة منخفضة المستوى سهلة التعلم للمبتدئين في البرمجة .
	٢. اللغة الوحيدة التي يفهمها جهاز الحاسب الآلي هي لغة الآلة .



• رتبي مراحل إنشاء برنامج..



رسم المخطط الانسيابي.



تحديد المشكلة.



كتابة البرنامج بلغة بايثون.







كتابة الخطوات الخوارزمية.

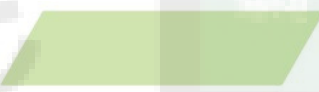

• اختاري الاجابة الصحيحة..

اتخاذ قرار	العمليات	الإدخال/ الإخراج	البداية/ النهاية
------------	----------	------------------	------------------

	1.
	2.
	3.
	4.



• اختاري الاجابة الصحيحة..

١. مكان محجوز في ذاكرة الحاسب يستخدم لتخزين قيمة يتم إدخالها:			
أ. القوائم	ب. المتغيرات	ج. التعليقات	د. الثوابت
٢. تستخدم لإضافة تلميحات حول التعليمات البرمجية ولا تعد من خطوات البرنامج:			
أ. القوائم	ب. المتغيرات	ج. التعليقات	د. الثوابت
٣. الاسم الذي يعد اسماً صالحاً للمتغير			
أ. 234	ب. print	ج. Name	د. 1Abc
٤. في لغة البايثون يمكنك استخدام علامة لتخصيص قيمة لأحد المتغيرات :			
أ. #	ب. =	ج. %	د. @



bool – int – str -float			صنفي المتغيرات حسب نوعها		
FALSE	" sara"	true	11	" محمد"	22.5

اذكري أولوية العمليات الحسابية في بايثون

	4		3		2		1
--	---	--	---	--	---	--	---

تنقسم المعاملات في البايثون

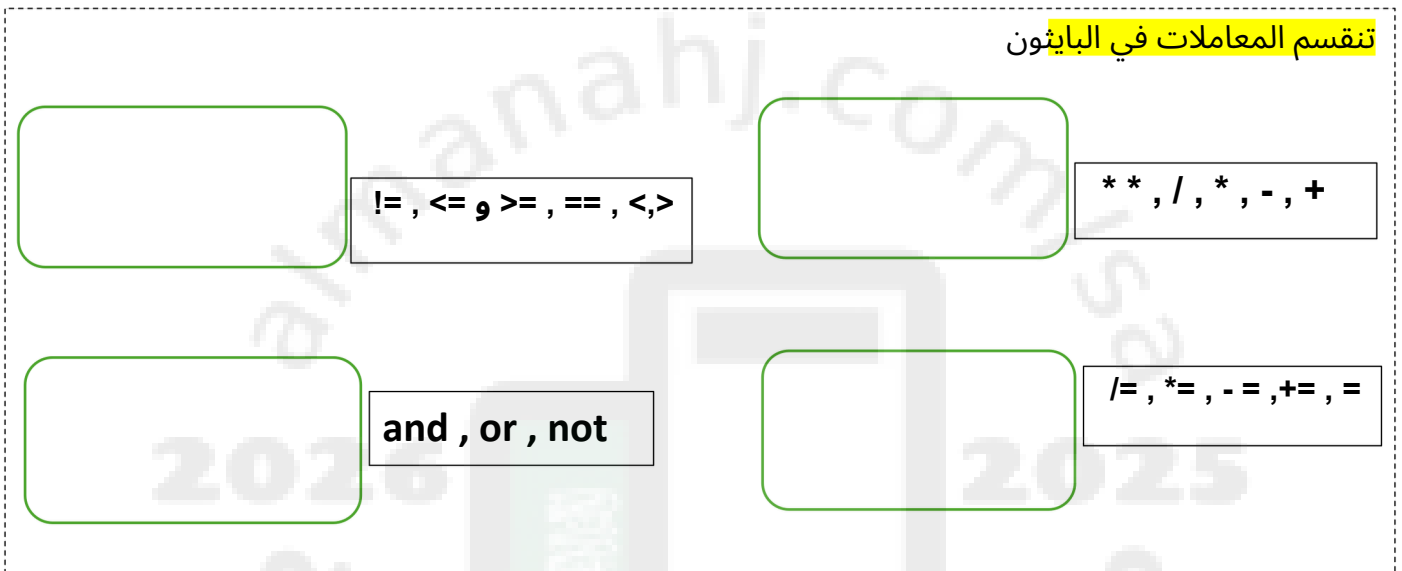

مانتيجة مايلي؟

```
x=6
x+=3
print(x)
```

→

كيف يمكن كتابة المعاملات التالية في بايثون؟

ax^2+bx+c

$2x-3(x-ac35/ac5)$